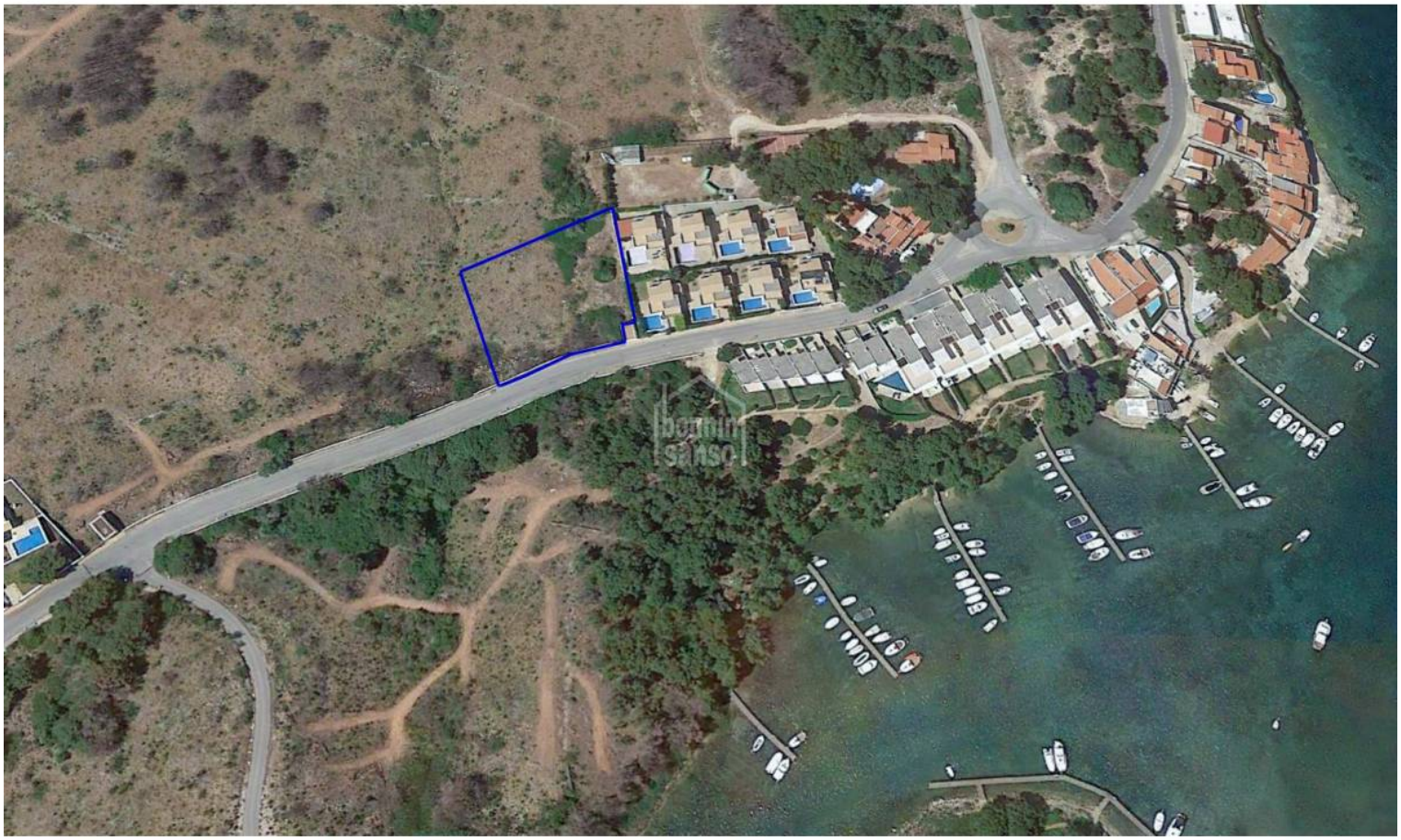

Edificable a Cala Moli

Ref.: 26622

Interesante parcela edificable en la zona de Cala Molí- Macaret. Superficie 2.725m2 . Posibilidad de construcción de una vivienda unifamiliar agrupada ó edificio plurifamiliar. Posiblidad de planta baja + 2 alturas.

m² 2725

Preu: **523.000 €**

	Cons.	Emis.
A		
B		
C		
D		
E		
F		
G		

La informació exposada està proporcionada per tercers a títol informatiu i es suposen correctes.
Les dades estan subjectes a errors, canvis de preu i retirada del mercat sense previ avís.

La informació exposada està proporcionada per tercers a títol informatiu i es suposen correctes.
Les dades estan subjectes a errors, canvis de preu i retirada del mercat sense previ avís.