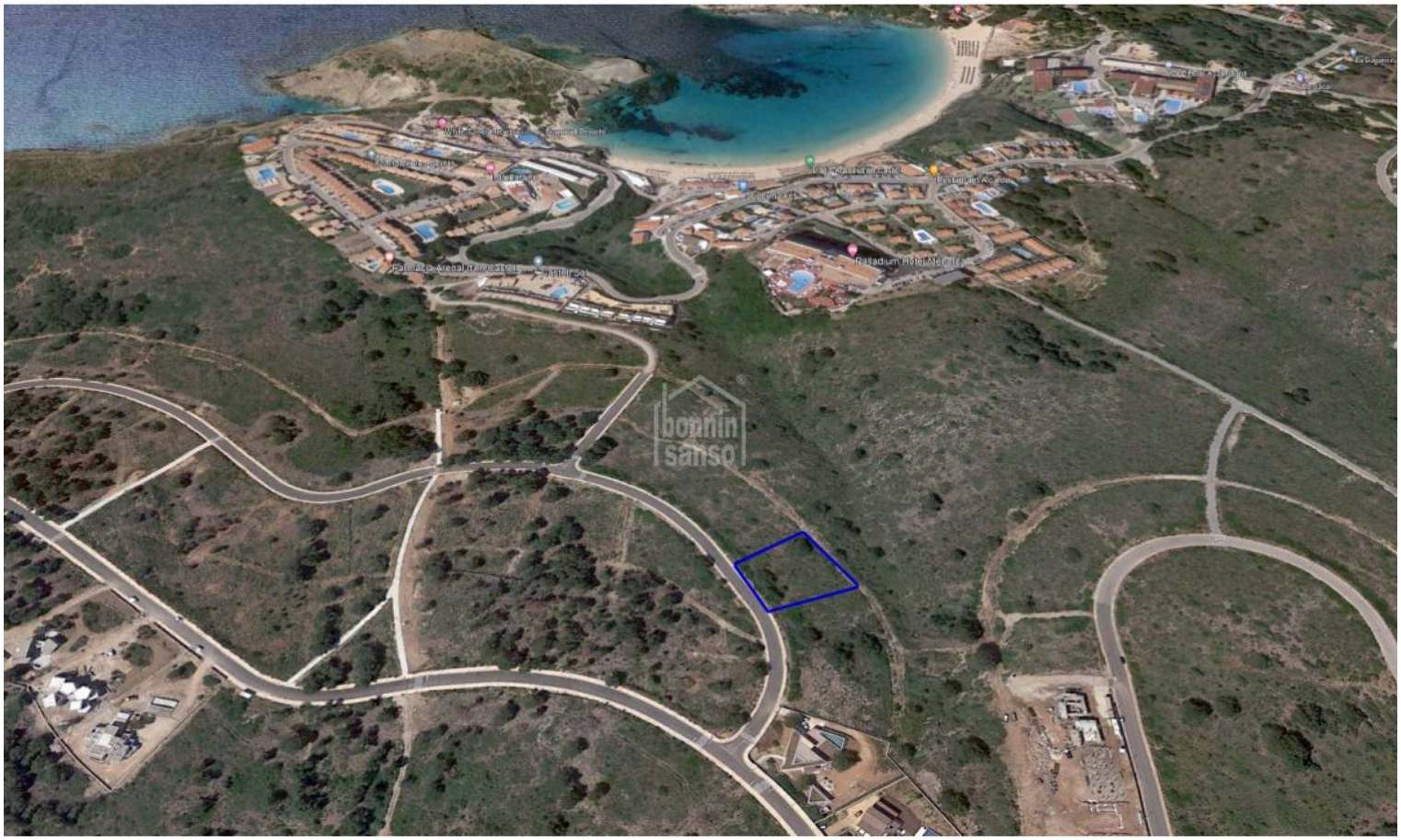

Edificable a Coves Noves

Ref.: 27759

Buscando un proyecto?. Parcela de 1.206 metros cuadrados situada en la urbanización Coves Noves. Alcantarillado, Luz y Agua a pie de parcela. Posibilidad de construcción: Parámetros urbanísticos: Uso preferente vivienda unifamili aislada Frente mínimo de parcela 15.00m Edificabilidad máxima 0.35m²/m² de parcela Altura reguladora m 7.00m (3.50m máximo desde la calle) Número de plantas 2 (planta baja + planta piso) Retranqueos a via pública entre parcela 3m; y entre edificios 3m. Parcela mínima segregable 1000m². Intensidad de uso 1 vivienda por c 600m². Es importante resaltar que esta parcelas ya cuenta con conexión a la red de alcantarillado, por lo que la tramitación de proyectos de edificación es posible. Club social con Restaurante, piscina, Pistas de paddle - tennis. Tennis. Gimnasio etc.. A cinco minutos del Puerto deportivo de Addaya (1.5km) y a (1.8km del Club de Golf Son Parc). Pregunte

1206 m²

Preu: **422.174 €**

	Cons.	Emis.
A		
B		
C		
D		
E		
F		
G		
Exento	X	X

La informació exposada està proporcionada per tercers a títol informatiu i es suposen correctes.
Les dades estan subjectes a errors, canvis de preu i retirada del mercat sense previ avís.

La informació exposada està proporcionada per tercers a títol informatiu i es suposen correctes.
Les dades estan subjectes a errors, canvis de preu i retirada del mercat sense previ avís.

La informació exposada està proporcionada per tercers a títol informatiu i es suposen correctes.
Les dades estan subjectes a errors, canvis de preu i retirada del mercat sense previ avís.