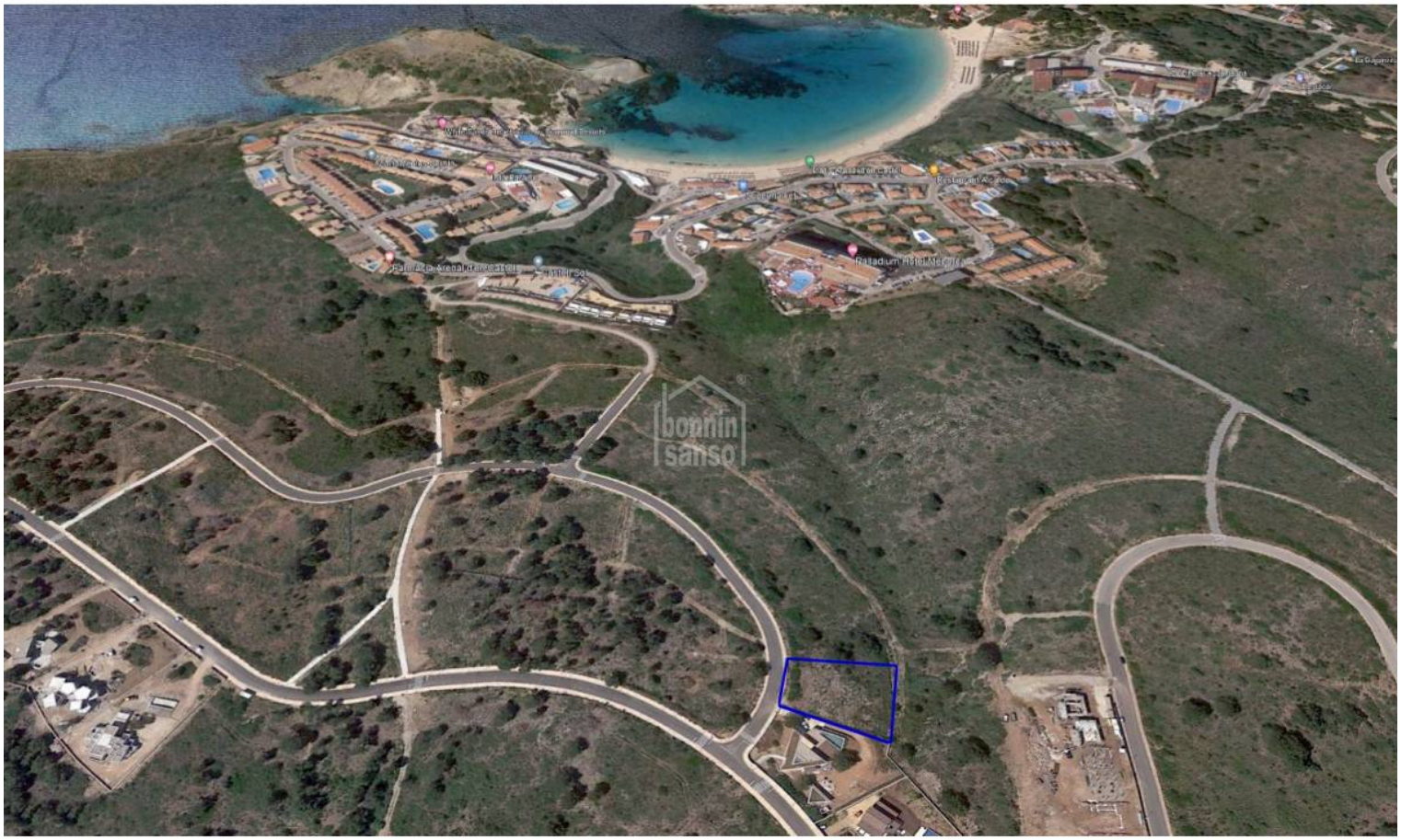

Edificable a Coves Noves

Ref.: 27761

Parámetros urbanísticos: Uso preferente vivienda unifamiliar aislada Frente mínimo de parcela 15.00m Edificabi máxima 0.35m²/m² de parcela Altura reguladora máxima 7.00m (3.50m máximo desde la calle) Número de planta (planta baja + planta piso) Retranqueos a via pública 5m; entre parcela 3m; y entre edificios 3m. Parcela mín segregable 1000m². Intensidad de uso 1 vivienda por cada 600m². Es importante resaltar que esta parcelas ya cuen con conexión a la red de alcantarillado, por lo que la tramitación de proyectos de edificación es posible. Club social con Restaurante, piscina, Pistas de paddle - tennis. Tennis. Gimnasio etc.. A cinco minutos del Puerto deportivo de Addaya (1.5km) y a (1.8km del Club de Golf Son Parc). Pregunte por el servicio de Project Management a su asesor de confianza.

m²
2163

Preu: **1.045.200 €**

	Cons.	Emis.
A		
B		
C		
D		
E		
F		
G		

La informació exposada està proporcionada per tercers a títol informatiu i es suposen correctes.
Les dades estan subjectes a errors, canvis de preu i retirada del mercat sense previ avís.

La informació exposada està proporcionada per tercers a títol informatiu i es suposen correctes.
Les dades estan subjectes a errors, canvis de preu i retirada del mercat sense previ avís.