



Edificable a Coves Noves

Ref.: 29595

Parcela de 4.850 metros cuadrados con preciosas vistas al mar, lindando con zona verde. Parámetros urbanísticos: □ Us preferente vivienda unifamiliar aislada □ Frente mínimo de parcela 15.00m □ Edificabilidad máxima 0.35m²/m² de parcela □ Altura reguladora máxima 7.00m (3.50m máximo desde la calle) □ Número de plantas 2 (planta baja + planta pis Retranqueos a via pública 5m; entre parcela 3m; y entre edificios 3m. □ Parcela mínima segregable 1000m². □ Intensidad de uso 1 vivienda por cada 600m². Es importante resaltar que esta parcelas ya cuenta con conexión a la red de alcantarillado, por lo que la tramitación de proyectos de edificación es posible. Club social con Restaurante, piscina, Pistas de paddle - tennis. Tennis. Gimnasio etc.. A cinco minutos del Puerto deportivo de Addaya (1.5km) y a (1.8km del Club de Golf Son Parc). Playa de Arenal den Castell. Tributa por IVA al 21% Pregunte por el servicio de Project



Preu: 2.061.250 €

| | Cons. | Emis. |
|--------|-------|-------|
| A | | |
| B | | |
| C | | |
| D | | |
| E | | |
| F | | |
| G | | |
| Exento | X | X |

La informació exposada està proporcionada per tercers a títol informatiu i es suposen correctes.
Les dades estan subjectes a errors, canvis de preu i retirada del mercat sense previ avís.

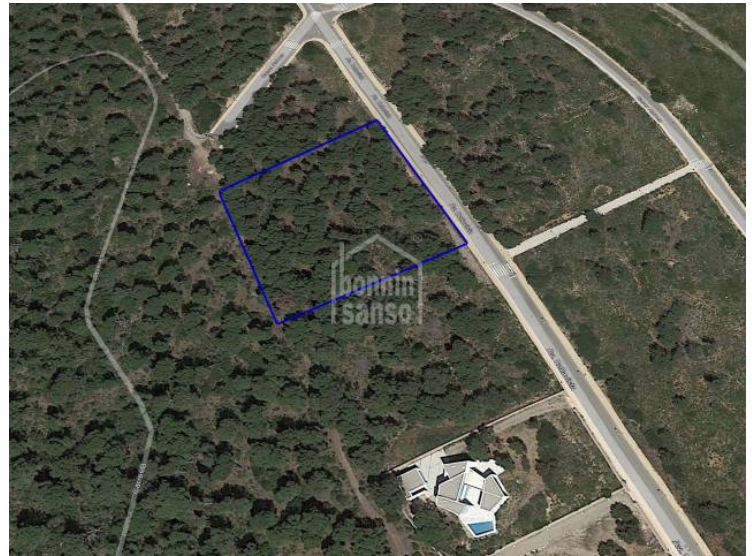

La informació exposada està proporcionada per tercers a títol informatiu i es suposen correctes.
Les dades estan subjectes a errors, canvis de preu i retirada del mercat sense previ avís.