



Edificable a Coves Noves

Ref.: 29606

Parcela de 522 metros cuadrados con preciosas vistas al mar, lindando con zona verde y cerca de un sendero que nos lleva a la Playa de Arenal den Castell. Parámetros urbanísticos: Uso preferente vivienda unifamiliar aislada Frente mínimo de parcela 15.00m Edificabilidad máxima 0.35m²/m² de parcela Altura reguladora máxima 7.00m (3.00m máximo desde la calle) Número de plantas 2 (planta baja + planta piso) Retranqueos a vía pública 5m; entre parcelas 3m; y entre edificios 3m. Parcela mínima segregable 1000m². Intensidad de uso 1 vivienda por cada 600m². Debido que la parcela fue creada en este tamaño antes que se estableciera esta normativa, se permite la construcción de una casa. Es importante resaltar que esta parcelas ya cuenta con conexión a la red de alcantarillado, por lo que la tramitación de proyectos de edificación es posible. Club social con Restaurante, piscina, Pistas de paddle - tennis. Tennis.



Preu: 221.000 €

	Cons.	Emis.
A		
B		
C		
D		
E		
F		
G		
Exento	X	X

La informació exposada està proporcionada per tercers a títol informatiu i es suposen correctes.
 Les dades estan subjectes a errors, canvis de preu i retirada del mercat sense previ avís.

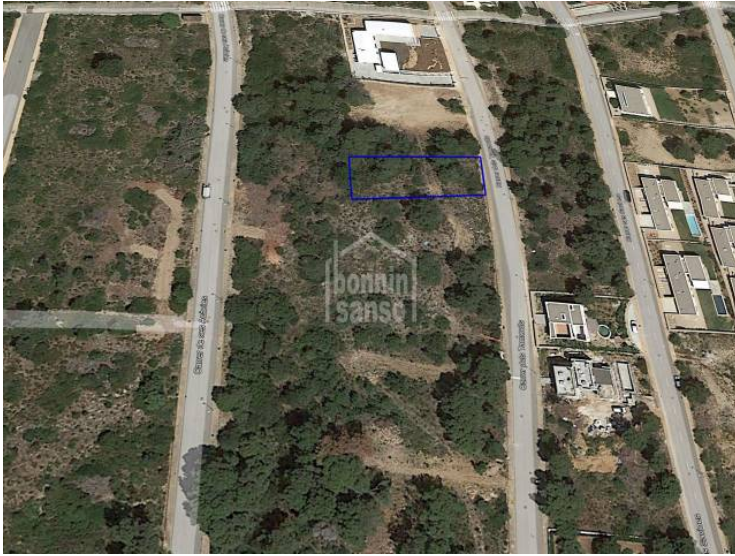

La informació exposada està proporcionada per tercers a títol informatiu i es suposen correctes.
Les dades estan subjectes a errors, canvis de preu i retirada del mercat sense previ avís.