Xalet a Cala Llonga

Ref.: 90431

Impresionantes vistas al mar que se funden con la piscina desbordante desde la planta superior de este imponente chalet de obra nueva, de líneas rectas, sobrias, y contemporáneas, ubicado en una zona tranquila de Cala Llonga, en un entorno que fusiona el paisaje natural y conservador con la modernidad y el mar, una auténtica explosión de sensaciones y confort. El proyecto ha sido estudiado al milímetro para maximizar todas las posibilidades de esta espectacular obra, donde el leitmotiv principal es el hormigón, que prevalece en gran parte de la casa, además de la pizarra natural, presente en fachada y piscina salina. Los materiales han sido cuidadosamente escogidos, entre ellos, la carpintería Cortizo que envuelve todos los cerramientos exteriores de la casa, además de persianas eléctricas en habitaciones. Cuenta también con placas solares para hacer más eficiente el consumo eléctrico. La propiedad cuenta

3 | 2 | 134 m² | 625 m²

Preu: **1.150.000 €**

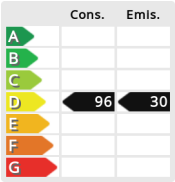

La informació exposada està proporcionada per tercers a títol informatiu i es suposen correctes.
Les dades estan subjectes a errors, canvis de preu i retirada del mercat sense previ avís.

La informació exposada està proporcionada per tercers a títol informatiu i es suposen correctes.
Les dades estan subjectes a errors, canvis de preu i retirada del mercat sense previ avís.

La informació exposada està proporcionada per tercers a títol informatiu i es suposen correctes.
Les dades estan subjectes a errors, canvis de preu i retirada del mercat sense previ avís.

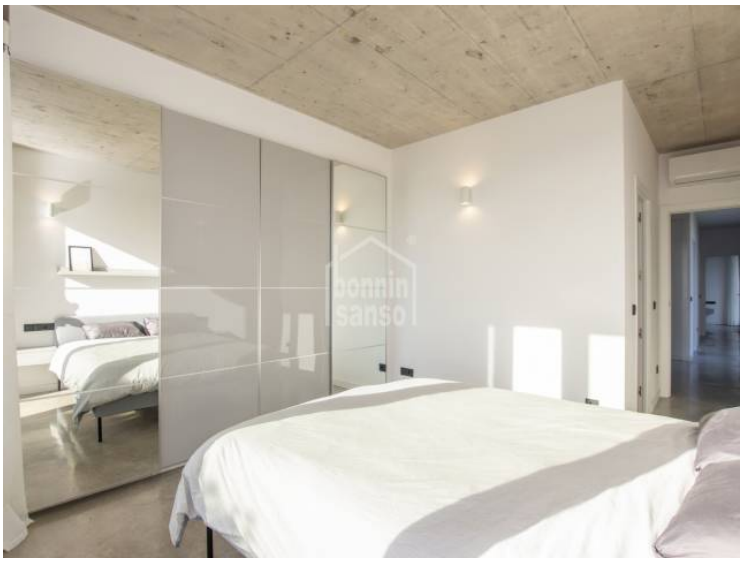

La informació exposada està proporcionada per tercers a títol informatiu i es suposen correctes.
Les dades estan subjectes a errors, canvis de preu i retirada del mercat sense previ avís.

La informació exposada està proporcionada per tercers a títol informatiu i es suposen correctes.
Les dades estan subjectes a errors, canvis de preu i retirada del mercat sense previ avís.

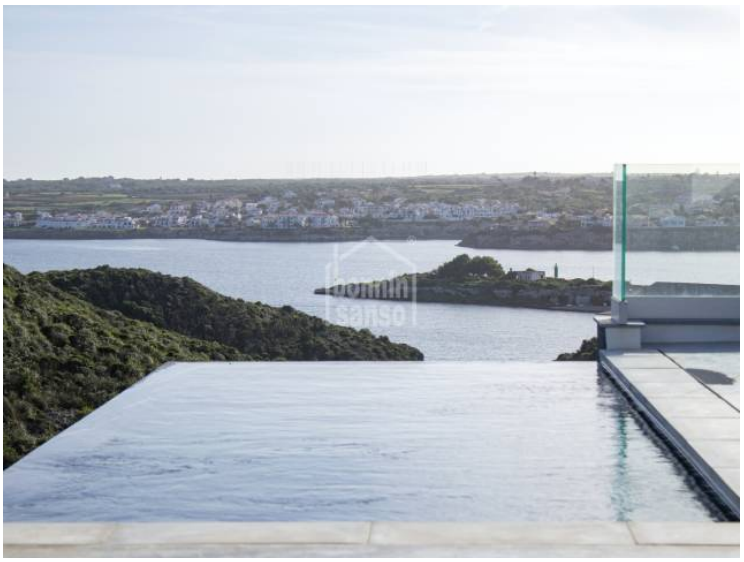

La informació exposada està proporcionada per tercers a títol informatiu i es suposen correctes.
Les dades estan subjectes a errors, canvis de preu i retirada del mercat sense previ avís.

La informació exposada està proporcionada per tercers a títol informatiu i es suposen correctes.
Les dades estan subjectes a errors, canvis de preu i retirada del mercat sense previ avís.