



## Treballar... però treballar bé. Es Castell, Menorca.

Ref.: 93170

Nou espai de coworking a Es Castell, situat en una zona tranquil·la del polígon, amb fàcil accés i bones comunicacions i amb una cosa que avui gairebé és un luxe: llum natural i calma per treballar amb concentració. Un lloc pensat per a professionals que volen productivitat sense renunciar a la qualitat de vida. Espais de treball còmodes, ambient relaxat i un petit extra inesperat: una terrassa al terrat on pots pujar amb el portàtil, respirar aire fresc i treballar amb vistes a mar. Sí, de veritat. Es pot treballar en un lloc així. Tot inclòs: llum, aigua, wifi i neteja. Llocs de treball en zona compartida des de 120 m². Despatxos privats de diferents mides des de 400 m². Si treballes moltes hores al dia, segurame el lloc on ho fas sí que importa. Contacta amb nosaltres per a més informació o per venir a veure'l.



Preu lloguer: **Consulti'ns**  
Disponible

	Cons.	Emis.
A		
B		
C		
D		
E		
F		
G		
Exento	X	X

La informació proporcionada ha estat facilitada per tercers amb caràcter merament informatiu i es considera correcta. No obstant això, pot estar subjecta a errors, canvis de preu i retirada del mercat sense avís previ.

\*Als preus indicats caldrà afegir l'IVA o l'ITP vigent en cada moment, així com les despeses de notaria i registre.

\*\*En el cas d'obra nova, la fiscalitat aplicable serà del 10% d'IVA + 1.5% d'AID, a més de les despeses de notaria i registre.



La informació proporcionada ha estat facilitada per tercers amb caràcter merament informatiu i es considera correcta. No obstant això, pot estar subjecta a errors, canvis de preu i retirada del mercat sense avís previ.

\*Als preus indicats caldrà afegir l'IVA o l'ITP vigent en cada moment, així com les despeses de notaria i registre.

\*\*En el cas d'obra nova, la fiscalitat aplicable serà del 10% d'IVA + 1 5% d'AID, a més de les despeses de notaria i registre.



La informació proporcionada ha estat facilitada per tercers amb caràcter merament informatiu i es considera correcta. No obstant això, pot estar subjecta a errors, canvis de preu i retirada del mercat sense avís previ.

\*Als preus indicats caldrà afegir l'IVA o l'ITP vigent en cada moment, així com les despeses de notaria i registre.

\*\*En el cas d'obra nova, la fiscalitat aplicable serà del 10% d'IVA + 1.5% d'AID, a més de les despeses de notaria i registre.

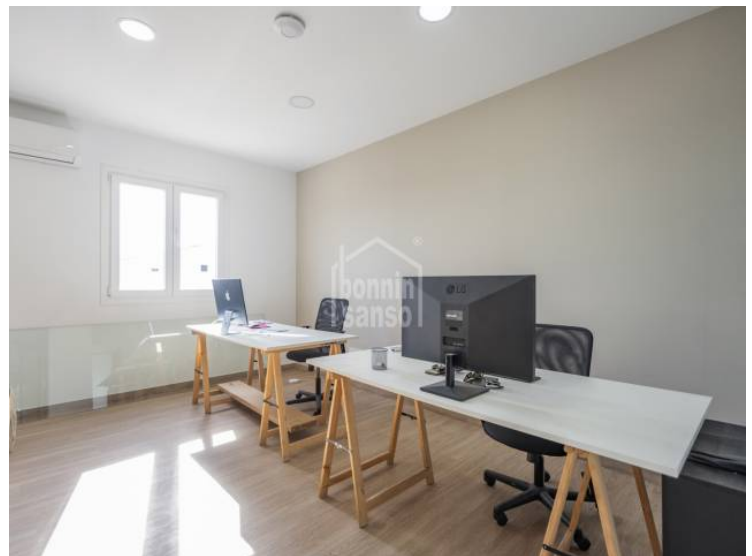

La informació proporcionada ha estat facilitada per tercers amb caràcter merament informatiu i es considera correcta. No obstant això, pot estar subjecta a errors, canvis de preu i retirada del mercat sense avís previ.

\*Als preus indicats caldrà afegir l'IVA o l'IPT vigent en cada moment, així com les despeses de notaria i registre.

\*\*En el cas d'obra nova, la fiscalitat aplicable serà del 10% d'IVA + 1 5% d'AID, a més de les despeses de notaria i registre.



La informació proporcionada ha estat facilitada per tercers amb caràcter merament informatiu i es considera correcta. No obstant això, pot estar subjecta a errors, canvis de preu i retirada del mercat sense avís previ.

\*Als preus indicats caldrà afegir l'IVA o l'ITP vigent en cada moment, així com les despeses de notaria i registre.

\*\*En el cas d'obra nova, la fiscalitat aplicable serà del 10% d'IVA + 1 5% d'AID, a més de les despeses de notaria i registre.

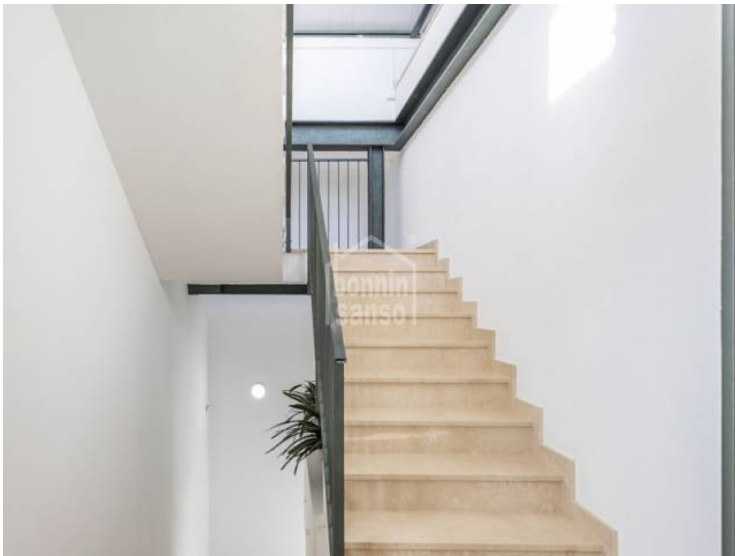

La informació proporcionada ha estat facilitada per tercers amb caràcter merament informatiu i es considera correcta. No obstant això, pot estar subjecta a errors, canvis de preu i retirada del mercat sense avís previ.

\*Als preus indicats caldrà afegir l'IVA o l'ITP vigent en cada moment, així com les despeses de notaria i registre.

\*\*En el cas d'obra nova, la fiscalitat aplicable serà del 10% d'IVA + 1.5% d'AID, a més de les despeses de notaria i registre.



**bonnin sanso**  
 AGENCIA INMOBILIARIA DESDE 1988  
 ESTATE AGENTS | AGENCE IMMOBILIERE  
 AGENZIA IMMOBILIARE | IMMOBILIENAGENTUR

🇪🇸 **Disponemos de más fotografías de la propiedad. Contáctenos para más información.**

🇬🇧 **We have more photographs of this property. Please contact us for more information.**

🇫🇷 **Nous avons plus de photos de cette propriété. Contactez nous pour plus d'informations.**

**NUESTRAS OFICINAS:**

<b>MAHÓN</b> Carrer Nou, 14-16 (+34) 971 35 04 03	<b>CIUTADELLA</b> Aving. Conqueridor, 72 (+34) 971 40 22 00	<b>MERCADAL</b> Aving. Via Ronda, 6 (+34) 971 104 168	<b>SANT LLUÍS</b> Aving. De Sa Pau, 65 (+34) 971 150 053	<b>CALA MILLOR</b> Aving. Son Bon Temps, 4 (+34) 971 267 597
---	---	---	--	--

La informació proporcionada ha estat facilitada per tercers amb caràcter merament informatiu i es considera correcta. No obstant això, pot estar subjecta a errors, canvis de preu i retirada del mercat sense avís previ.

\*Als preus indicats caldrà afegir l'IVA o l'ITP vigent en cada moment, així com les despeses de notaria i registre.

\*\*En el cas d'obra nova, la fiscalitat aplicable serà del 10% d'IVA + 1.5% d'AID, a més de les despeses de notaria i registre.