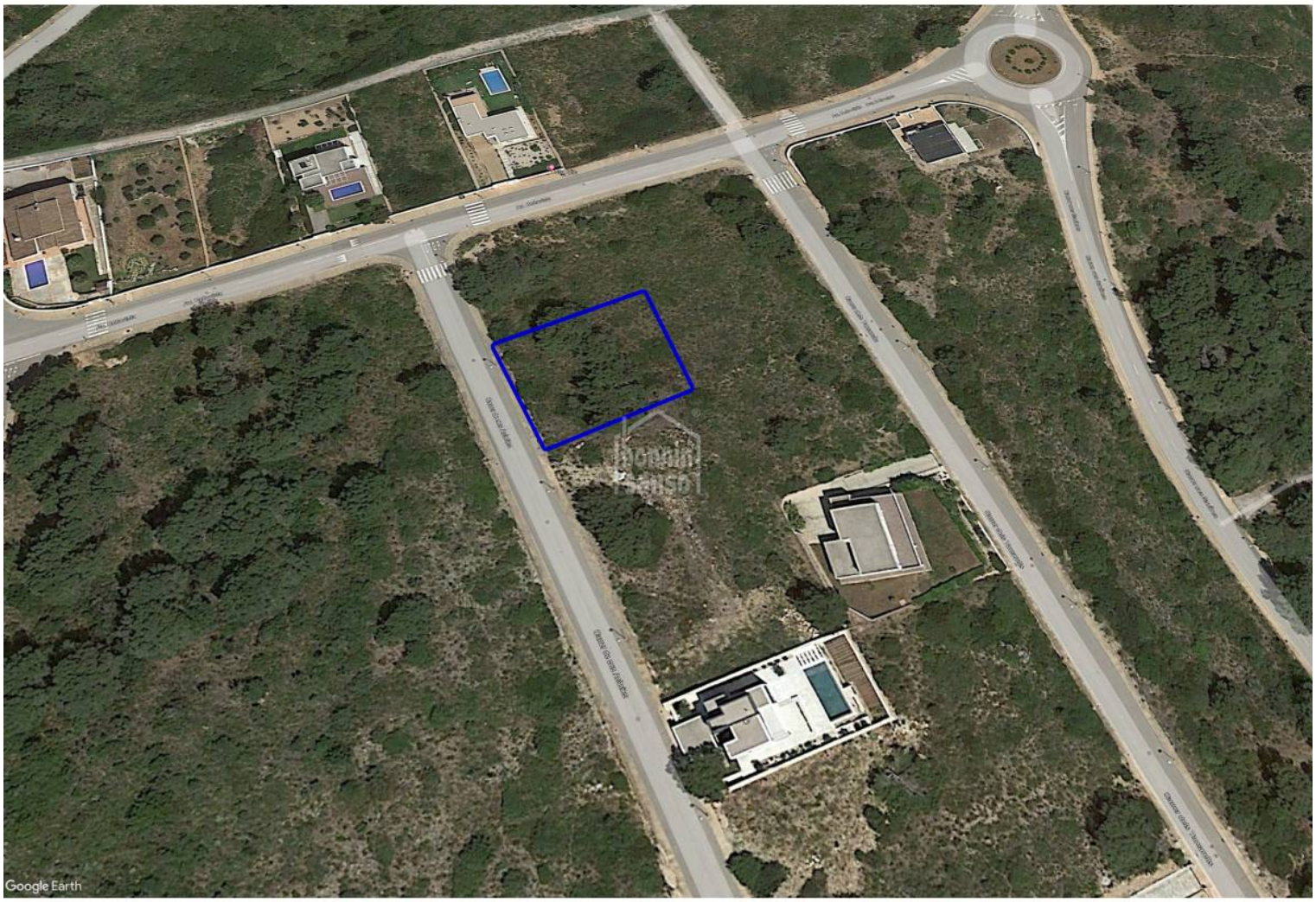

Bebaubar in Coves Noves

Ref.: 14622

Building plot of 1010 sq mts located in Coves Noves. Sewerage, electricity and Water connections at the foot of the plot. Ideal location to build a detached villa on one or two levels with swimming pool. Social club with restaurant, swimming pool, paddle tennis courts . Gym etc. Five minutes from Addaya Marina (1.5km) and 1.8 km from Son Parc Golf Club.

1010 m²

Preis: **354.000 €**

Die dargestellten Informationen werden von Dritten nur zu Informationszwecken angeboten und gelten als Richtig.
Die Daten unterliegen Irrtümer, Preisänderung und Rücktritt vom Markt ist ohne vorherige Ankündigung möglich.

Die dargestellten Informationen werden von Dritten nur zu Informationszwecken angeboten und gelten als Richtig.
Die Daten unterliegen Irrtümer, Preisänderung und Rücktritt vom Markt ist ohne vorherige Ankündigung möglich.