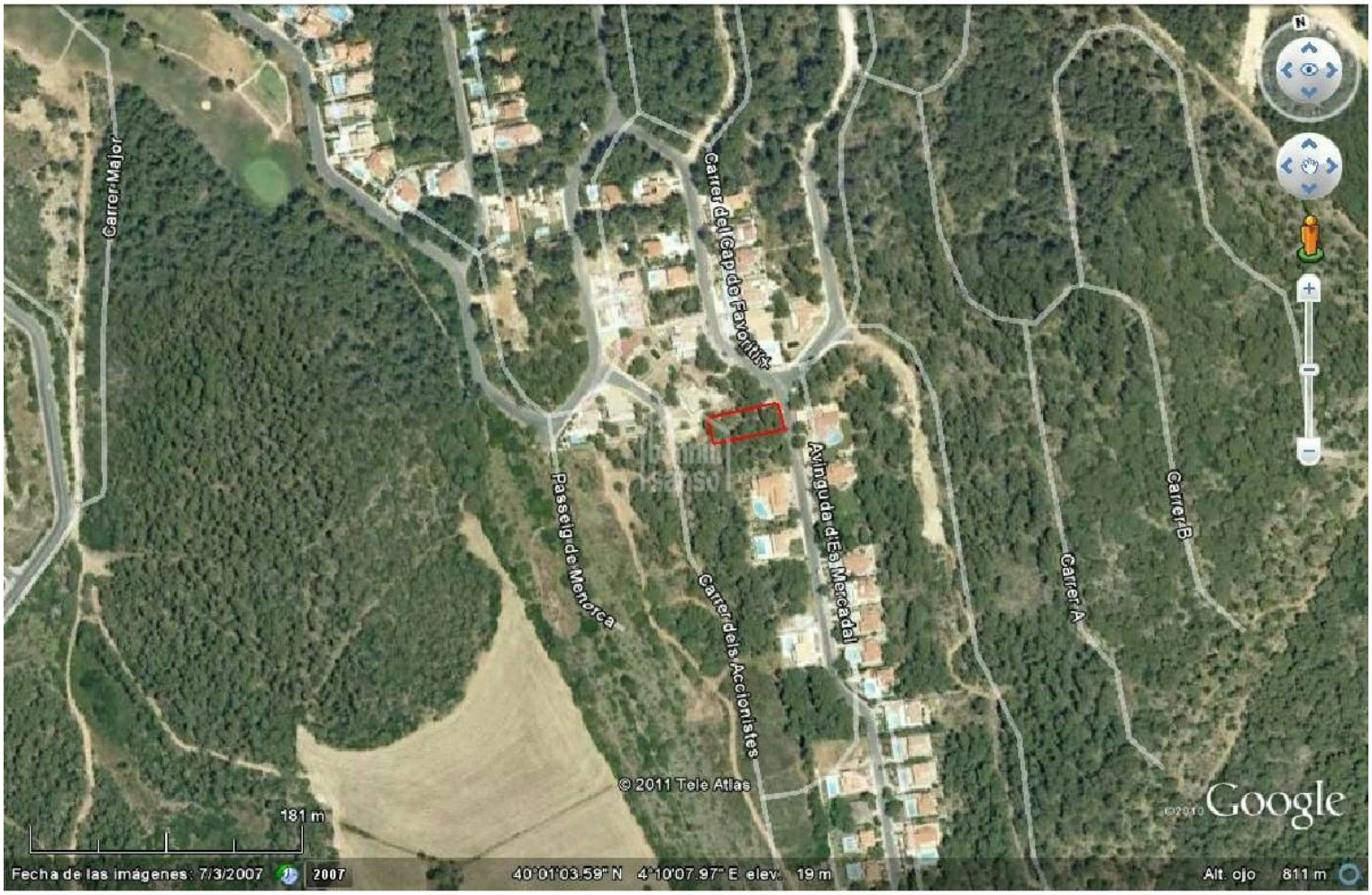

Grundstück/gelände in Son Parc

Ref.: 20048

Building plot in Calle Accionistas, a quiet, pretty street in Son Parc, of some 700m². Close to the golf course, the beach and amenities. Possibility to build a detached house with swimming pool, on ground and first floors, to a maximum of 34% of the plot size, maximum footprint 20%, and a maximum height of 7m.

700 m²

Preis: **125.000 €**

	Cons.	Emis.
A		
B		
C		
D		
E		
F		
G		
Exento		X

Die dargestellten Informationen werden von Dritten nur zu Informationszwecken angeboten und gelten als Richtig.
Die Daten unterliegen Irrtümer, Preisänderung und Rücktritt vom Markt ist ohne vorherige Ankündigung möglich.

Die dargestellten Informationen werden von Dritten nur zu Informationszwecken angeboten und gelten als Richtig.
Die Daten unterliegen Irrtümer, Preisänderung und Rücktritt vom Markt ist ohne vorherige Ankündigung möglich.

Die dargestellten Informationen werden von Dritten nur zu Informationszwecken angeboten und gelten als Richtig.
Die Daten unterliegen Irrtümer, Preisänderung und Rücktritt vom Markt ist ohne vorherige Ankündigung möglich.