Dreistöckiges Gebäude im Bau im Industrie-Gebiet von Mahón,Menorca

Ref.: 25165

Interessantes Geschäftsgebäude für Service-Leistungen und oder zur kommerziellen Nutzung .Die Betonstruktur ist abgeschlossen und konsolidiert ,jetzt kann es nach eigenen wünschen fertig Gestellt werden. Mit Keller und drei Etagen hat diese Riesige Halle eine Vielzahl von Möglichkeiten und Nutzungen Ideal für ein neues Projekt, entweder für den eigenen Gebrauch oder für die Verwertung auf dem Markt im Industriegebiet von Mahón. Es hat Zugang von zwei Straßen aus. Insgesamt etwas über 1110 m². Zögern Sie nicht, uns für weitere Informationen oder einen Besuch zu kontaktieren.

1115 m² 613 m²

Preis: **Auf Anfrage**

	Cons.	Emis.
A		
B		
C		
D		
E		
F		
G		
Exento	X	X

Die dargestellten Informationen werden von Dritten nur zu Informationszwecken angeboten und gelten als Richtig.
Die Daten unterliegen Irrtümer, Preisänderung und Rücktritt vom Markt ist ohne vorherige Ankündigung möglich.

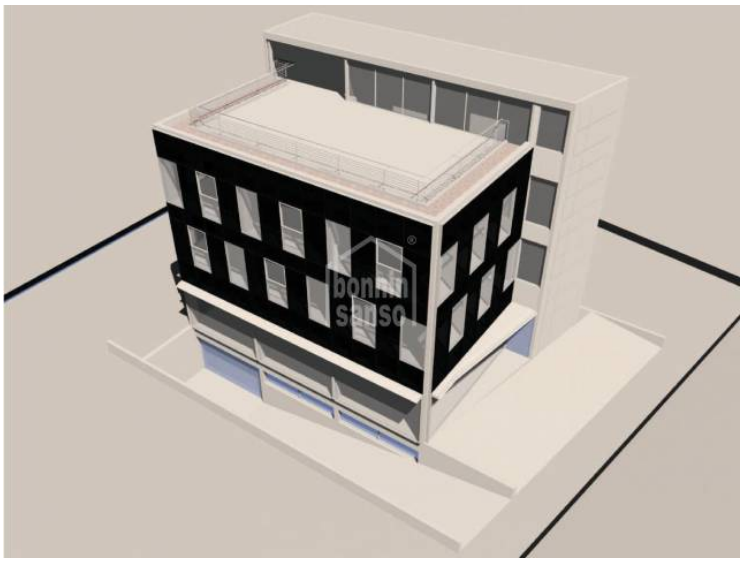

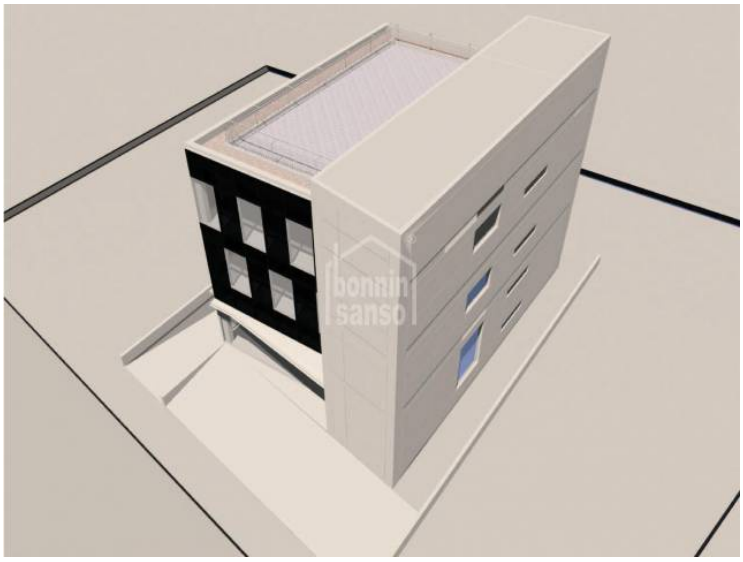

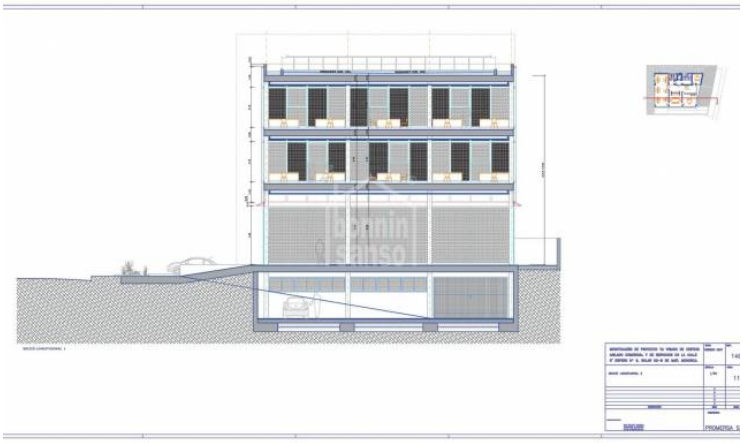

Die dargestellten Informationen werden von Dritten nur zu Informationszwecken angeboten und gelten als Richtig.
Die Daten unterliegen Irrtümer, Preisänderung und Rücktritt vom Markt ist ohne vorherige Ankündigung möglich.

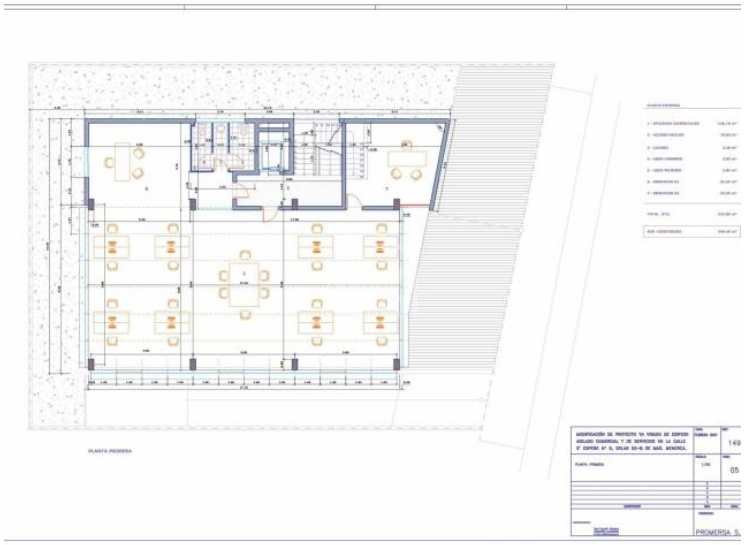

Die dargestellten Informationen werden von Dritten nur zu Informationszwecken angeboten und gelten als Richtig.
Die Daten unterliegen Irrtümer, Preisänderung und Rücktritt vom Markt ist ohne vorherige Ankündigung möglich.