Investoren aufgepasst! Gebäude mit fuenf Wohnungen im Zentrum von Mahón, Menorca.

Ref.: 25788

Interessantes Anlageprodukt im Zentrum von Mahón. Es handelt sich um ein Wohnhaus (Garage vom Verkauf ausgenommen) mit fünf Wohnungen, die 2011 saniert wurde. Mit einem bebauten Volumen von knapp über 600 m² ist das Gebäude mit Aufzug in fünf Wohnungen aufgeteilt: Erdgeschoss mit zwei Schlafzimmern und zwei Bädern. Erster Stock: Wohnung im Loft-Stil und ein Apartment mit zwei Schlafzimmern, zwei Bader und einer Terrasse. Zweiter Stock, eine weitere Wohnung im Loft-Stil und eine große Maisonette mit drei Schlafzimmern, zwei Bädern und einer Terrasse.

8 | 8 | m² 617 | m² 316

Preis: **1.170.000 €** ~~Preis (vorher): 1.277.000 €~~

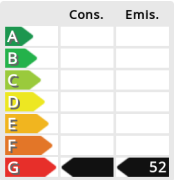

Die dargestellten Informationen werden von Dritten nur zu Informationszwecken angeboten und gelten als Richtig.
Die Daten unterliegen Irrtümer, Preisänderung und Rücktritt vom Markt ist ohne vorherige Ankündigung möglich.

Die dargestellten Informationen werden von Dritten nur zu Informationszwecken angeboten und gelten als Richtig.
Die Daten unterliegen Irrtümer, Preisänderung und Rücktritt vom Markt ist ohne vorherige Ankündigung möglich.

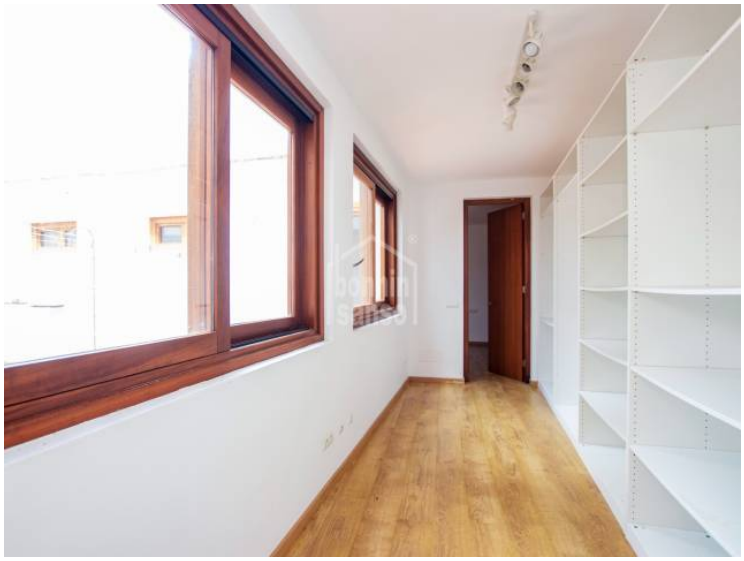

Die dargestellten Informationen werden von Dritten nur zu Informationszwecken angeboten und gelten als Richtig.
Die Daten unterliegen Irrtümer, Preisänderung und Rücktritt vom Markt ist ohne vorherige Ankündigung möglich.

Die dargestellten Informationen werden von Dritten nur zu Informationszwecken angeboten und gelten als Richtig.
Die Daten unterliegen Irrtümer, Preisänderung und Rücktritt vom Markt ist ohne vorherige Ankündigung möglich.

Die dargestellten Informationen werden von Dritten nur zu Informationszwecken angeboten und gelten als Richtig.
Die Daten unterliegen Irrtümer, Preisänderung und Rücktritt vom Markt ist ohne vorherige Ankündigung möglich.

Die dargestellten Informationen werden von Dritten nur zu Informationszwecken angeboten und gelten als Richtig.
Die Daten unterliegen Irrtümer, Preisänderung und Rücktritt vom Markt ist ohne vorherige Ankündigung möglich.

Die dargestellten Informationen werden von Dritten nur zu Informationszwecken angeboten und gelten als Richtig.
Die Daten unterliegen Irrtümer, Preisänderung und Rücktritt vom Markt ist ohne vorherige Ankündigung möglich.

Die dargestellten Informationen werden von Dritten nur zu Informationszwecken angeboten und gelten als Richtig.
Die Daten unterliegen Irrtümer, Preisänderung und Rücktritt vom Markt ist ohne vorherige Ankündigung möglich.