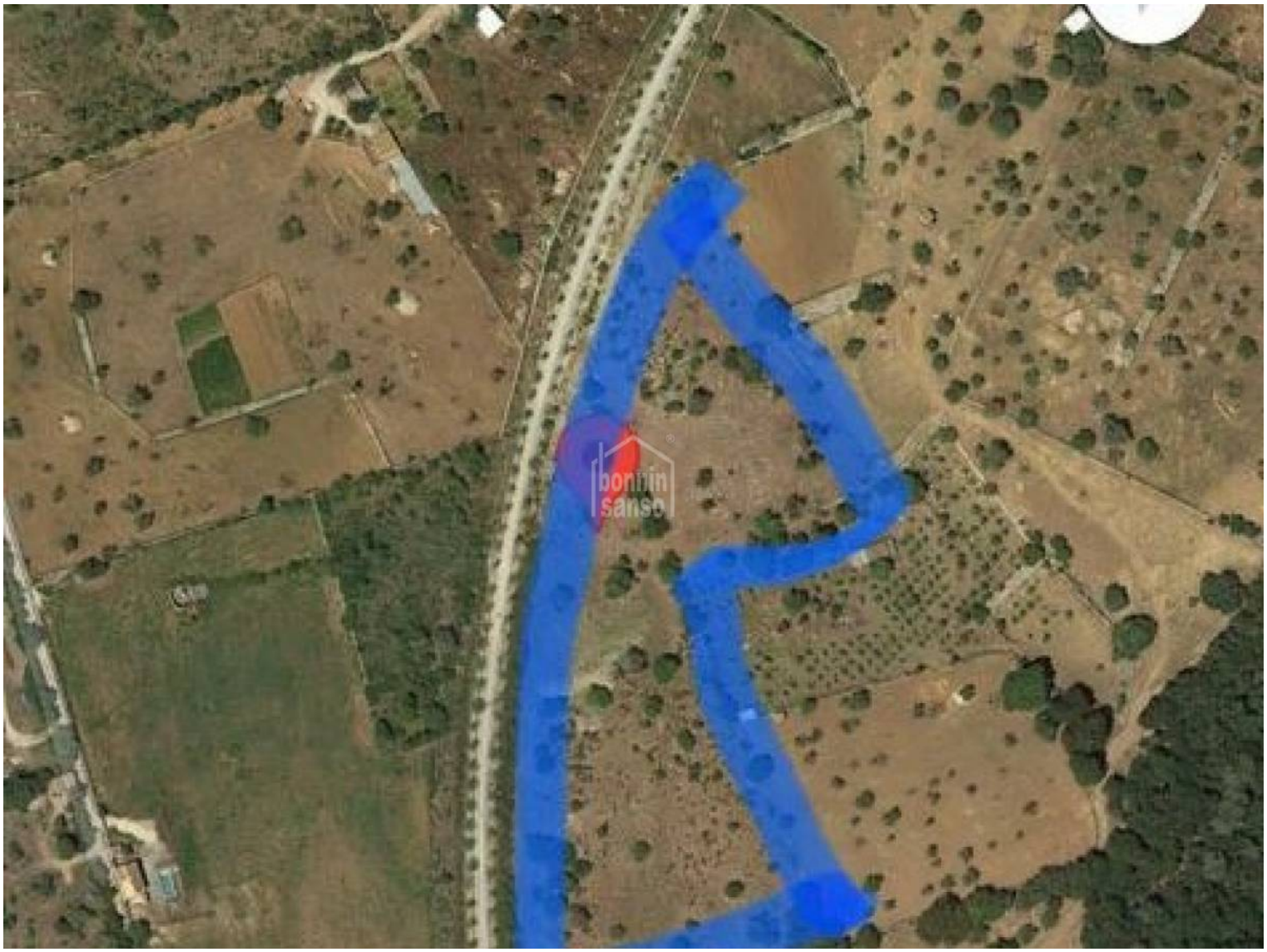

Rustikales Baugrundstück in Son Servera. Mallorca

Ref.: 45653

Rustikales Baugrundstück von 19.198 m² zwischen Son Servera und Arta gelegen. Baubar ca. 300m².

19198

Preis: **176.000 €** ~~Preis (vorher): 191.600 €~~

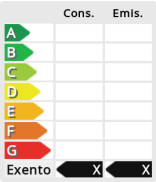

Die dargestellten Informationen werden von Dritten nur zu Informationszwecken angeboten und gelten als Richtig.
Die Daten unterliegen Irrtümer, Preisänderung und Rücktritt vom Markt ist ohne vorherige Ankündigung möglich.