Lokal in Sa Coma zu verkaufen, Mallorca

Ref.: 45665

Lokal in Sa Coma, derzeit als Friseur zugelassen, sehr nah am Strand und umgeben von Hotels. Das Lokal bietet ca. 60m² mit WC und privater Nutzung der Terrasse. Es ist seit vielen Jahren ein Referenzfriseur in der Region. Ausgestattet mit Klimaanlage. Es wird komplett möbliert und ausgestattet verkauft, bereit um mit dem Geschäft fortzufahren.

1 | m² 60

Preis: **115.000 €** ~~Preis (vorher): 120.000 €~~

	Cons.	Emis.
A		
B		
C		
D		
E	311	98
F		
G		

Die dargestellten Informationen werden von Dritten nur zu Informationszwecken angeboten und gelten als Richtig.
Die Daten unterliegen Irrtümer, Preisänderung und Rücktritt vom Markt ist ohne vorherige Ankündigung möglich.

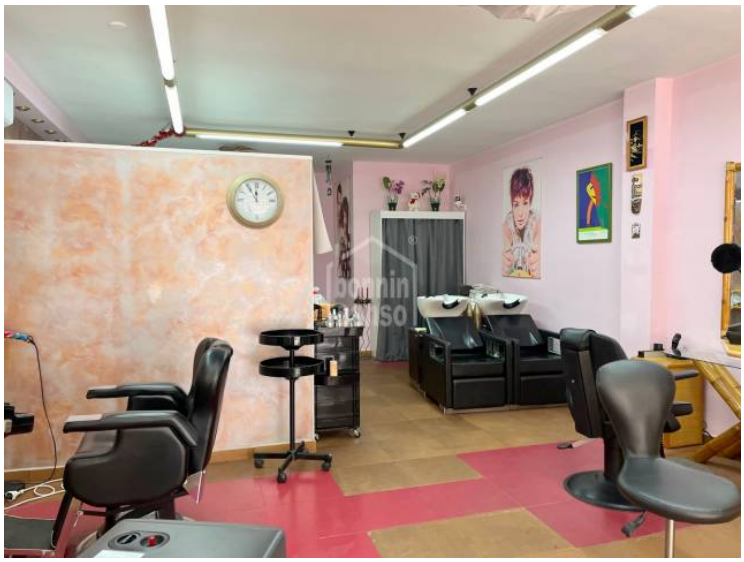
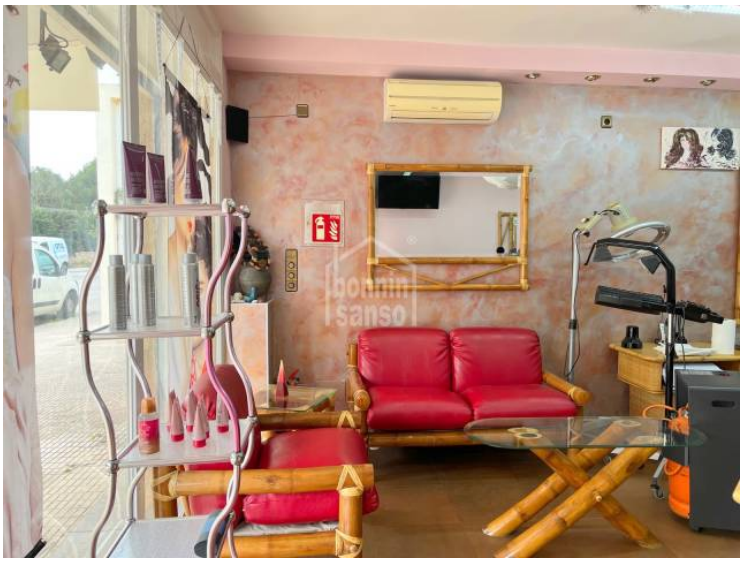

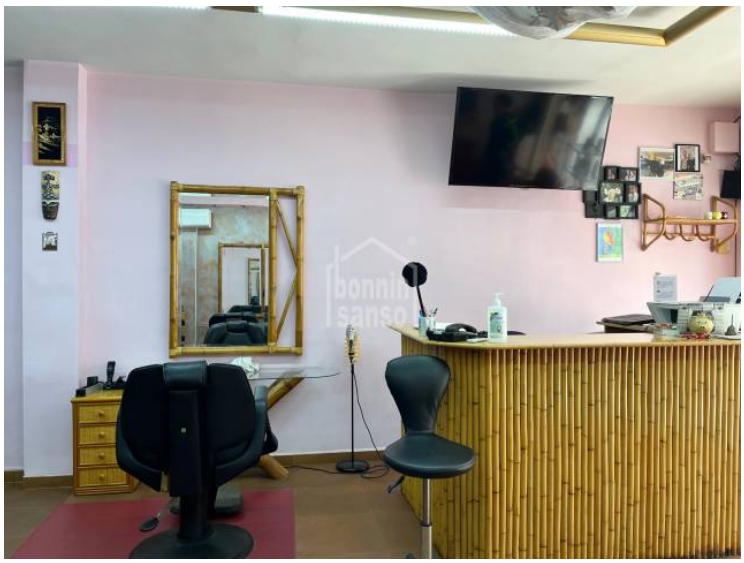

Die dargestellten Informationen werden von Dritten nur zu Informationszwecken angeboten und gelten als Richtig.
Die Daten unterliegen Irrtümer, Preisänderung und Rücktritt vom Markt ist ohne vorherige Ankündigung möglich.

Die dargestellten Informationen werden von Dritten nur zu Informationszwecken angeboten und gelten als Richtig.
Die Daten unterliegen Irrtümer, Preisänderung und Rücktritt vom Markt ist ohne vorherige Ankündigung möglich.