



Bebaubar in Mahon Malbuger

Ref.: 90721

Building plot of approximately 600 m², located in Malbuger, just on the outskirts of Mahón close to the airport and all amenities. Current planning regulations allow for a single home or two semi-detached houses as designed in the original plans, but as the new owner must apply for planning permission, they can be adapted to suit needs. The houses can be built over ground and first floor plus a basement, as well as a terrace area and pool for each property. Please enquire for further details General planning conditions, subject to change Maximum height. 7 metres Maximum coefficient of use: 0.40 m²/m². Maximum occupancy 25% for main building and 15% for auxiliary build.



Preis: **235.000 €** Preis (vorher): 245.000 €

	Cons.	Ems.
A		
B		
C		
D		
E		
F		
G		
Exento	X	X

Die dargestellten Informationen werden von Dritten nur zu Informationszwecken angeboten und gelten als Richtig.
 Die Daten unterliegen Irrtümer, Preisänderung und Rücktritt vom Markt ist ohne vorherige Ankündigung möglich.

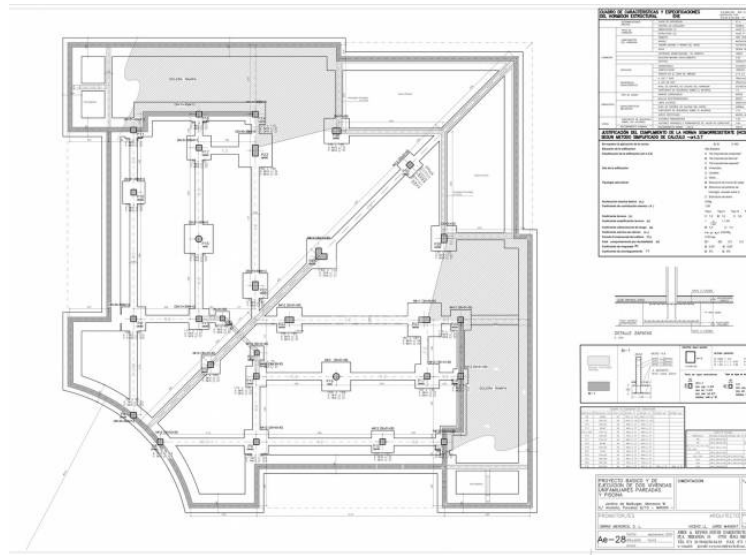

CUADRO DE CARACTERÍSTICAS URBANÍSTICAS			
PROYECTO	PARCELA 28	PROYECTO DE RECONSTRUCCIÓN DE UN PASEO DE VIVIENDAS	PROYECTO
UBICACIÓN	SALEM, MENORCA	PARCELA 28	UBICACIÓN
PROYECTO	RECONSTRUCCIÓN DE UN PASEO DE VIVIENDAS	PROYECTO	PROYECTO
PROYECTO	RECONSTRUCCIÓN DE UN PASEO DE VIVIENDAS	PROYECTO	PROYECTO

DATOS DE SUPERFICIE			
ESTADO	CONSTRUCCIÓN	EN VÍA	PROYECTO
PROYECTO	PROYECTO	PROYECTO	PROYECTO
PROYECTO	PROYECTO	PROYECTO	PROYECTO

PROYECTO BÁSICO Y DE EJECUCIÓN DE OBRAS DE RECONSTRUCCIÓN DE UN PASEO DE VIVIENDAS (PARCELA 28) - MENORCA

PROYECTO BÁSICO Y DE EJECUCIÓN DE OBRAS DE RECONSTRUCCIÓN DE UN PASEO DE VIVIENDAS (PARCELA 28) - MENORCA

PROYECTO BÁSICO Y DE EJECUCIÓN DE OBRAS DE RECONSTRUCCIÓN DE UN PASEO DE VIVIENDAS (PARCELA 28) - MENORCA

FACHADA OESTE

FACHADA OESTE

FACHADA OESTE

FACHADA OESTE

Die dargestellten Informationen werden von Dritten nur zu Informationszwecken angeboten und gelten als Richtig. Die Daten unterliegen Irrtümer, Preisänderung und Rücktritt vom Markt ist ohne vorherige Ankündigung möglich.

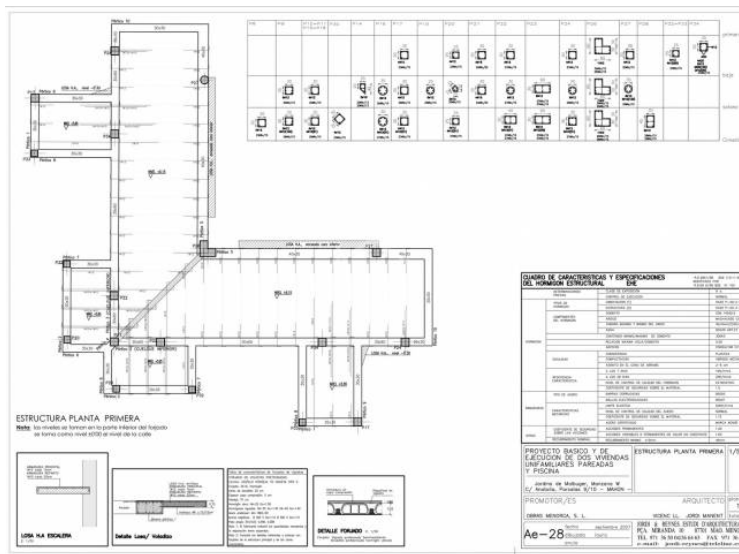
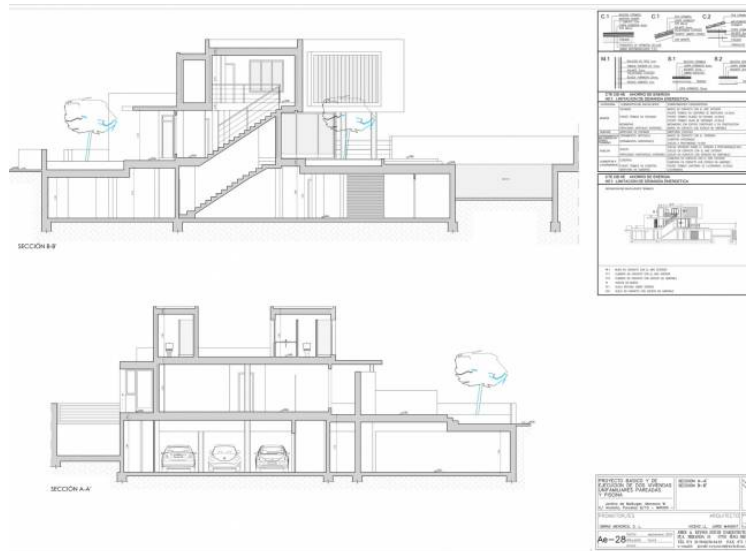
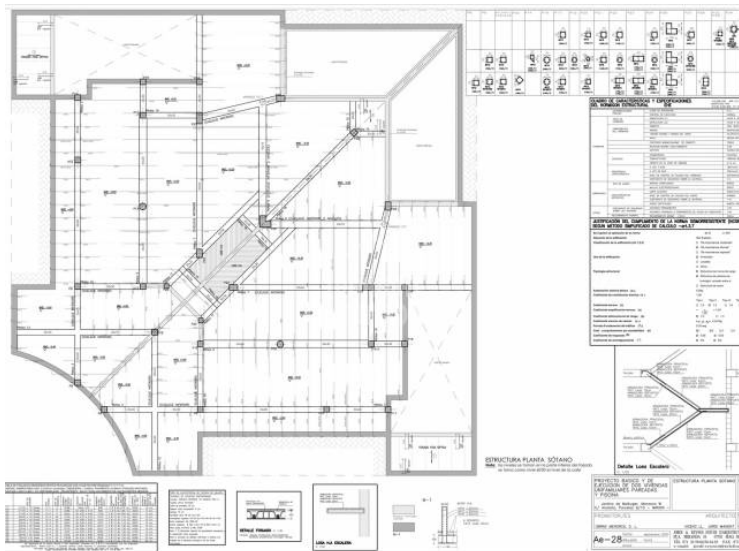
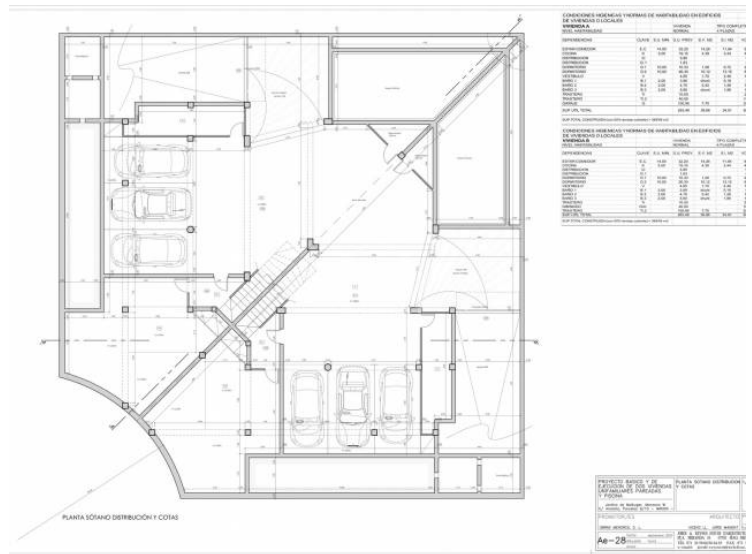
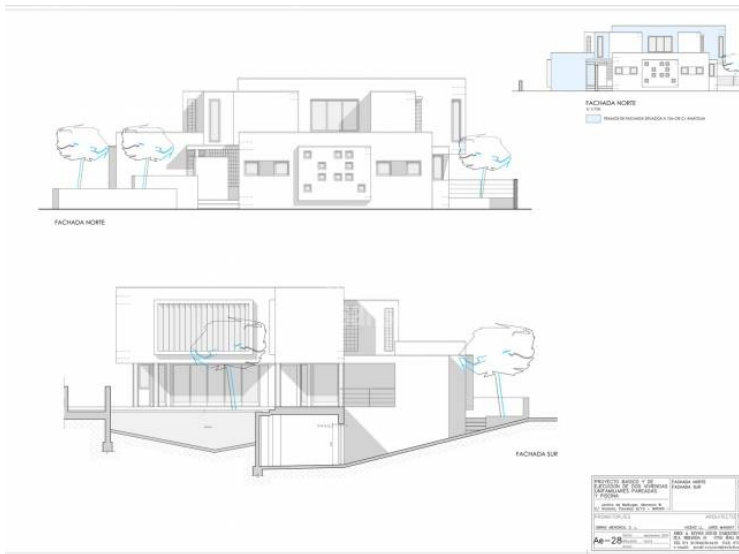

Die dargestellten Informationen werden von Dritten nur zu Informationszwecken angeboten und gelten als Richtig. Die Daten unterliegen Irrtümer, Preisänderung und Rücktritt vom Markt ist ohne vorherige Ankündigung möglich.

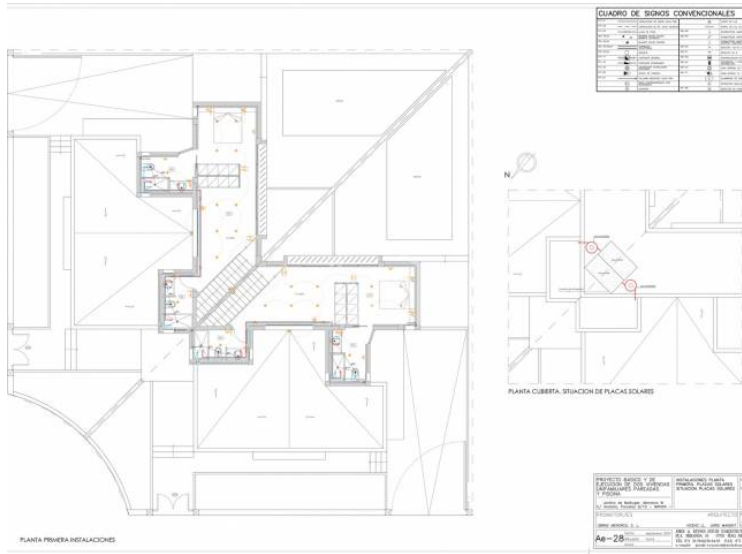

bonnin sanso
 AGENCIA INMOBILIARIA DESDE 1988
 ESTATE AGENTS | AGENCE IMMOBILIÈRE
 AGENZIA IMMOBILIARE | IMMOBILIENAGENTUR

Disposenos de más fotografías de la propiedad. Contáctenos para más información.

We have more photographs of this property. Please contact us for more information.

Nous avons plus de photos de cette propriété. Contactez nous pour plus d'informations.

NUESTRAS OFICINAS:

MAHÓN Carrer Nou, 14-16 (+34) 971 35 04 05	CIUTADELLA Aving. Conqueridor, 72 (+34) 971 48 22 00	MERCADAL Aving. Via Ronda, 6 (+34) 971 154 168	SANT LLUÍS Aving. De Sa Pau, 65 (+34) 971 150 083	CALA MILLOR Aving. Son Bon Temps, 4 (+34) 971 587 597
---	---	---	--	--

Die dargestellten Informationen werden von Dritten nur zu Informationszwecken angeboten und gelten als Richtig. Die Daten unterliegen Irrtümer, Preisänderung und Rücktritt vom Markt ist ohne vorherige Ankündigung möglich.