Cafetería en Son Bou, Menorca

Ref.: 25883

Situado en una zona muy turística de la isla, a pocos metros de la playa más grande de Menorca, este bar/cafetería tiene un gran bar y amplias terrazas. También tiene un gran sótano donde se encuentran los congeladores, un taller y una sala de descanso del personal. Tiene un acceso muy fácil de encontrar, y hay muchos estacionamientos cerca, este negocio tiene un gran potencial.

200 m²

Precio: **585.000 €**

	Cons.	Emis.
A		
B		
C	250	70
D		
E		
F		
G		

La información expuesta está ofrecida por terceros a título informativo y se suponen correctas.
Los datos están sujetos a errores, cambios de precio y retirada del mercado sin previo aviso.

La información expuesta está ofrecida por terceros a título informativo y se suponen correctas.
Los datos están sujetos a errores, cambios de precio y retirada del mercado sin previo aviso.

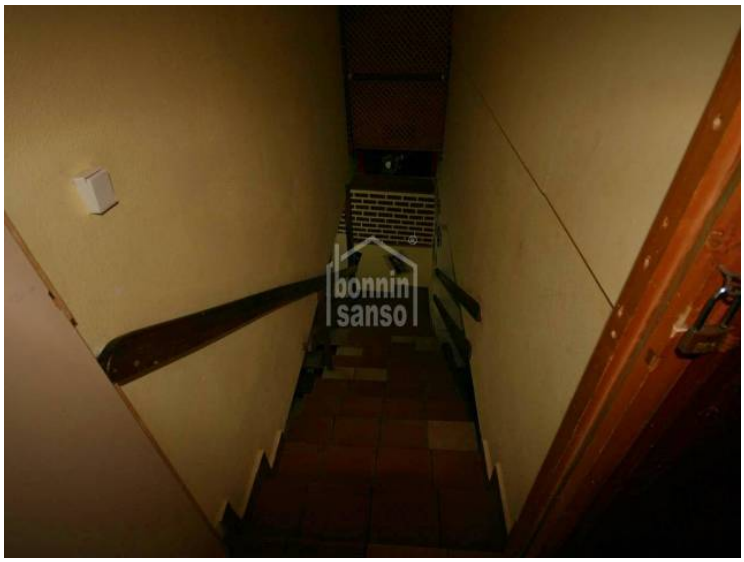

La información expuesta está ofrecida por terceros a título informativo y se suponen correctas.
Los datos están sujetos a errores, cambios de precio y retirada del mercado sin previo aviso.