



## Parcela urbanizable con vistas al mar. Coves Noves. Menorca

Ref.: 29654

Parcela de 1.000 metros cuadrados con preciosas vistas al mar, lindando con zona verde. Parámetros urbanísticos: ☐ Us preferente vivienda unifamiliar aislada ☐ Frente mínimo de parcela 15.00m ☐ Edificabilidad máxima 0.35m<sup>2</sup>/m<sup>2</sup> de parcela ☐ Altura reguladora máxima 7.00m (3.50m máximo desde la calle) ☐ Número de plantas 2 (planta baja + planta pis Retranqueos a vía pública 5m; entre parcela 3m; y entre edificios 3m. ☐ Parcela mínima segregable 1000m<sup>2</sup>. ☐ Intensidad de uso 1 vivienda por cada 600m<sup>2</sup>. Es importante resaltar que esta parcelas ya cuenta con conexión a la red de alcantarillado, por lo que la tramitación de proyectos de edificación es posible. Club social con Restaurante, piscina, Pistas de paddle - tennis. Tennis. Gimnasio etc.. A cinco minutos del Puerto deportivo de Addaya (1.5km) y a (1.8km del Club de Golf Son Parc). Playa de Arenal den Castell. Tributa por IVA al 21% Pregunte por el servicio de Project



Precio: **400.000 €**

	Cons.	Emis.
A		
B		
C		
D		
E		
F		
G		
Exento	X	X

La información expuesta está ofrecida por terceros a título informativo y se suponen correctas.  
Los datos están sujetos a errores, cambios de precio y retirada del mercado sin previo aviso.



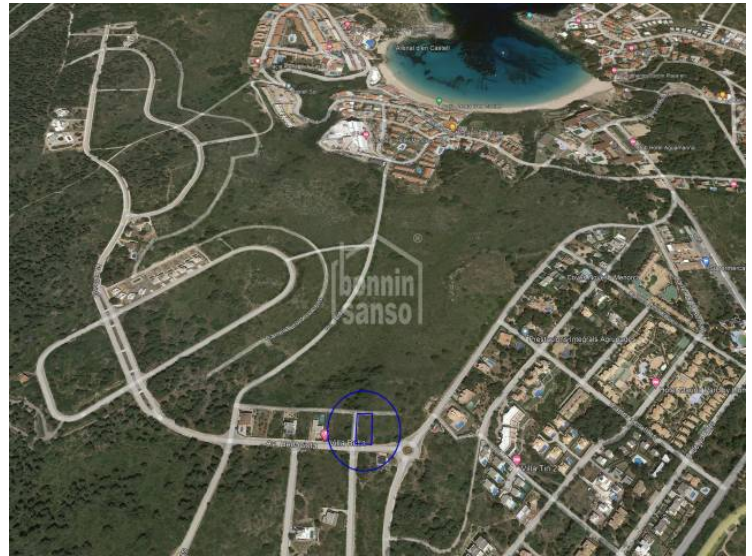
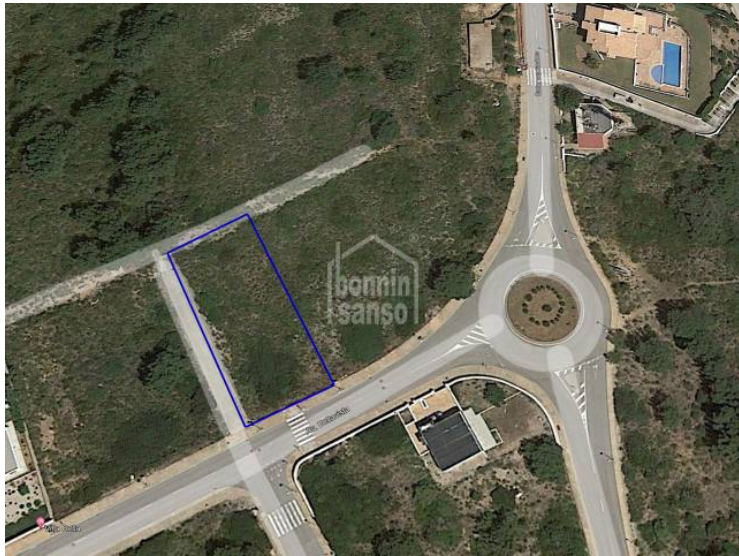

ÓXIMO A PROPIEDAD

La información expuesta está ofrecida por terceros a título informativo y se suponen correctas.  
Los datos están sujetos a errores, cambios de precio y retirada del mercado sin previo aviso.