



**COPROPIEDAD - Nuevo formato de venta en fracciones, Son Parc - Menorca**

**Ref.: 92046**

Vivienda de obra nueva de cuatro dormitorios con tres baños. Se ha logrado presentar un proyecto que conjuga calidad, paz, descanso y bienestar, en un concepto único en la isla, y con una zona comunitaria espectacular. Además, el chalet dispone de piscina privada. Ofrece en planta baja un dormitorio doble, baño, gran salón/comedor con cocina abierta y acceso a la gran terraza y porche con barbacoa, preludio del jardín y piscina privada. La planta primera ofrece las restantes tres habitaciones. Dos baños. Se trata de un proyecto único en Menorca. Se integra dentro de un complejo privado de 50 chalets. Entrega inmediata. Algunos de los servicios y equipamientos que ofrece la promoción: Control de entrada, reserva de plazas de aparcamiento para visitas, zona de lavado de coches, sala gourmet comunitaria y gimnasio al aire libre. Las viviendas cuentan con pre instalaciones de punto de recarga de vehículos eléctricos, iluminación interior



Precio: **140.000 €**

	Cons.	Emis.
A	█	█
B	█	
C	█	
D	█	
E	█	
F	█	
G	█	

La información proporcionada ha sido facilitada por terceros con carácter meramente informativo y se considera correcta. No obstante, está sujeta a posibles errores, cambios de precio y retirada del mercado sin previo aviso.

\*A estos precios deberá añadirse el IVA o ITP vigente en cada momento, así como los gastos de notaría y registro.

\*\*En el caso de obra nueva, la fiscalidad aplicable será del 10% de IVA + 1.5% de AID, además de los gastos de notaría y registro.



La información proporcionada ha sido facilitada por terceros con carácter meramente informativo y se considera correcta. No obstante, está sujeta a posibles errores, cambios de precio y retirada del mercado sin previo aviso.

\*A estos precios deberá añadirse el IVA o ITP vigente en cada momento, así como los gastos de notaría y registro.

\*\*En el caso de obra nueva, la fiscalidad aplicable será del 10% de IVA + 1.5% de AID, además de los gastos de notaría y registro.



La información proporcionada ha sido facilitada por terceros con carácter meramente informativo y se considera correcta. No obstante, está sujeta a posibles errores, cambios de precio y retirada del mercado sin previo aviso.

\*A estos precios deberá añadirse el IVA o ITP vigente en cada momento, así como los gastos de notaría y registro.

\*\*En el caso de obra nueva, la fiscalidad aplicable será del 10% de IVA + 1.5% de AID, además de los gastos de notaría y registro.



La información proporcionada ha sido facilitada por terceros con carácter meramente informativo y se considera correcta. No obstante, está sujeta a posibles errores, cambios de precio y retirada del mercado sin previo aviso.

\*A estos precios deberá añadirse el IVA o ITP vigente en cada momento, así como los gastos de notaría y registro.

\*\*En el caso de obra nueva, la fiscalidad aplicable será del 10% de IVA + 1.5% de AID, además de los gastos de notaría y registro.

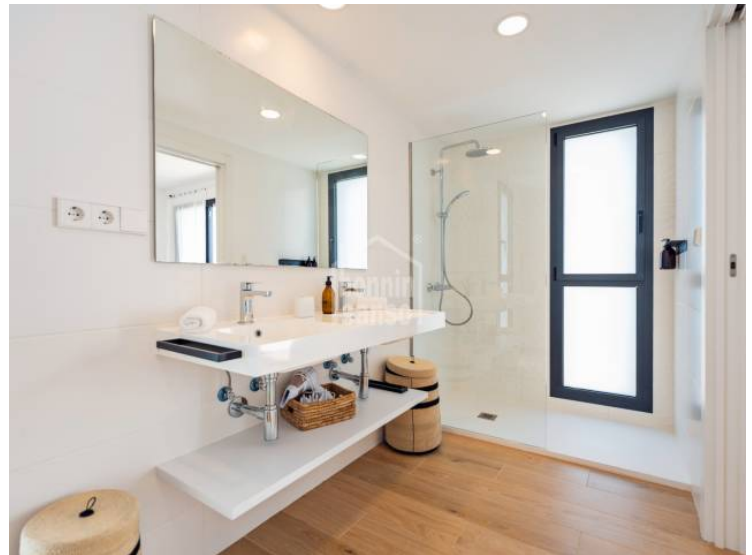

La información proporcionada ha sido facilitada por terceros con carácter meramente informativo y se considera correcta. No obstante, está sujeta a posibles errores, cambios de precio y retirada del mercado sin previo aviso.

\*A estos precios deberá añadirse el IVA o ITP vigente en cada momento, así como los gastos de notaría y registro.

\*\*En el caso de obra nueva, la fiscalidad aplicable será del 10% de IVA + 1 5% de AID, además de los gastos de notaría y registro.



La información proporcionada ha sido facilitada por terceros con carácter meramente informativo y se considera correcta. No obstante, está sujeta a posibles errores, cambios de precio y retirada del mercado sin previo aviso.

\*A estos precios deberá añadirse el IVA o ITP vigente en cada momento, así como los gastos de notaría y registro.

\*\*En el caso de obra nueva, la fiscalidad aplicable será del 10% de IVA + 1 5% de AID, además de los gastos de notaría y registro.



**bonnin sanso**  
 AGENCIA INMOBILIARIA DESDE 1988  
 ESTATE AGENTS | AGENCE IMMOBILIÈRE  
 AGENZIA IMMOBILIARE | IMMOBILIENAGENTUR

🇪🇸 **Disponemos de más fotografías de la propiedad. Contáctenos para más información.**

🇬🇧 **We have more photographs of this property. Please contact us for more information.**

🇫🇷 **Nous avons plus de photos de cette propriété. Contactez nous pour plus d'informations.**

**NUESTRAS OFICINAS:**

<b>MAJÓN</b> Carrer Nou, 14-16 (+34) 971 35 04 05	<b>CIUTADELLA</b> Arida, Compadriador, 72 (+34) 971 48 22 00	<b>MERCADAL</b> Arida, Via Rovira, 9 (+34) 971 154 168	<b>SANT LLUÍS</b> Arida, De Sa Pau, 65 (+34) 971 150 083	<b>CALA MILLOR</b> Arida, San Bon Temps, 4 (+34) 971 587 597
---	--	--	--	--

La información proporcionada ha sido facilitada por terceros con carácter meramente informativo y se considera correcta. No obstante, está sujeta a posibles errores, cambios de precio y retirada del mercado sin previo aviso.

\*A estos precios deberá añadirse el IVA o ITP vigente en cada momento, así como los gastos de notaría y registro.

\*\*En el caso de obra nueva, la fiscalidad aplicable será del 10% de IVA + 1 5% de AID, además de los gastos de notaría y registro.