



Ático sin ascensor. Pero con algo que no se compra... horizonte. Mahón, Menorca.

Ref.: 93204

Subir hasta un cuarto piso siempre tiene dos lecturas. Para algunos, supone un esfuerzo, para otros es el filtro perfecto que separa lo ordinario de lo extraordinario. Porque cuando llegas arriba, todo cobra sentido. La luz entra sin pedir permiso. Las vistas respiran Mediterráneo y el silencio tiene ese punto de verdad que solo existe cuando te alejas del ruido. Este amplio apartamento en Mahón, totalmente reformado, no es solo una vivienda. Es un pequeño refugio elevado sobre la ciudad. Tres dormitorios pensados para vivir, crear, trabajar o simplemente parar. Una amplia terraza privada donde el café sabe distinto. El interior ha sido renovado con el estilo boho-escandinavo, donde la naturalidad manda y la luz es protagonista. La cocina abierta se funde con un salón amplio y honesto, creando ese lugar donde pasan las cosas importantes. Conversaciones largas, proyectos nuevos, y vida real. Se entrega completamente



Precio: **480.000 €**

	Cons.	Emis.
A		
B		
C		
D		
E	105.7	27.1
F		
G		

La información proporcionada ha sido facilitada por terceros con carácter meramente informativo y se considera correcta. No obstante, está sujeta a posibles errores, cambios de precio y retirada del mercado sin previo aviso.

*A estos precios deberá añadirse el IVA o ITP vigente en cada momento, así como los gastos de notaría y registro.

**En el caso de obra nueva, la fiscalidad aplicable será del 10% de IVA + 1.5% de AID, además de los gastos de notaría y registro.

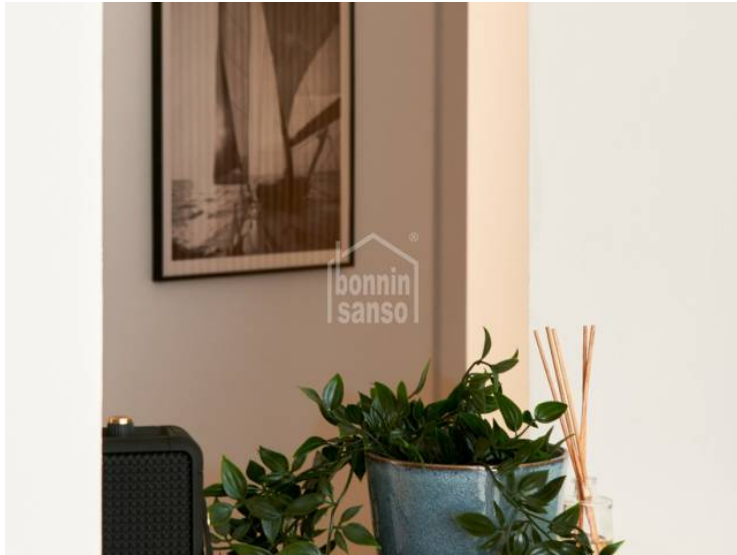

La información proporcionada ha sido facilitada por terceros con carácter meramente informativo y se considera correcta. No obstante, está sujeta a posibles errores, cambios de precio y retirada del mercado sin previo aviso.

*A estos precios deberá añadirse el IVA o ITP vigente en cada momento, así como los gastos de notaría y registro.

**En el caso de obra nueva, la fiscalidad aplicable será del 10% de IVA + 1.5% de AID, además de los gastos de notaría y registro.



La información proporcionada ha sido facilitada por terceros con carácter meramente informativo y se considera correcta. No obstante, está sujeta a posibles errores, cambios de precio y retirada del mercado sin previo aviso.

*A estos precios deberá añadirse el IVA o ITP vigente en cada momento, así como los gastos de notaría y registro.

**En el caso de obra nueva, la fiscalidad aplicable será del 10% de IVA + 1.5% de AID, además de los gastos de notaría y registro.

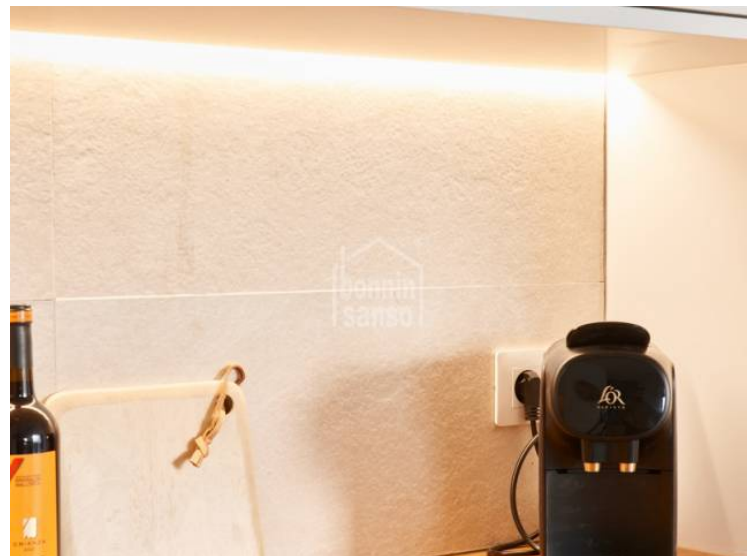

La información proporcionada ha sido facilitada por terceros con carácter meramente informativo y se considera correcta. No obstante, está sujeta a posibles errores, cambios de precio y retirada del mercado sin previo aviso.

*A estos precios deberá añadirse el IVA o ITP vigente en cada momento, así como los gastos de notaría y registro.

**En el caso de obra nueva, la fiscalidad aplicable será del 10% de IVA + 1 5% de AID, además de los gastos de notaría y registro.



La información proporcionada ha sido facilitada por terceros con carácter meramente informativo y se considera correcta. No obstante, está sujeta a posibles errores, cambios de precio y retirada del mercado sin previo aviso.

*A estos precios deberá añadirse el IVA o ITP vigente en cada momento, así como los gastos de notaría y registro.

**En el caso de obra nueva, la fiscalidad aplicable será del 10% de IVA + 1.5% de AID, además de los gastos de notaría y registro.

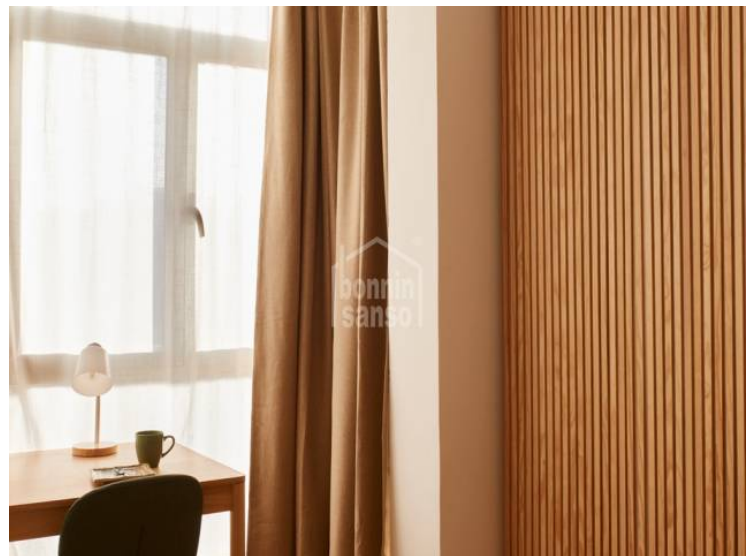

La información proporcionada ha sido facilitada por terceros con carácter meramente informativo y se considera correcta. No obstante, está sujeta a posibles errores, cambios de precio y retirada del mercado sin previo aviso.

*A estos precios deberá añadirse el IVA o ITP vigente en cada momento, así como los gastos de notaría y registro.

**En el caso de obra nueva, la fiscalidad aplicable será del 10% de IVA + 1.5% de AID, además de los gastos de notaría y registro.



La información proporcionada ha sido facilitada por terceros con carácter meramente informativo y se considera correcta. No obstante, está sujeta a posibles errores, cambios de precio y retirada del mercado sin previo aviso.

*A estos precios deberá añadirse el IVA o ITP vigente en cada momento, así como los gastos de notaría y registro.

**En el caso de obra nueva, la fiscalidad aplicable será del 10% de IVA + 1.5% de AID, además de los gastos de notaría y registro.

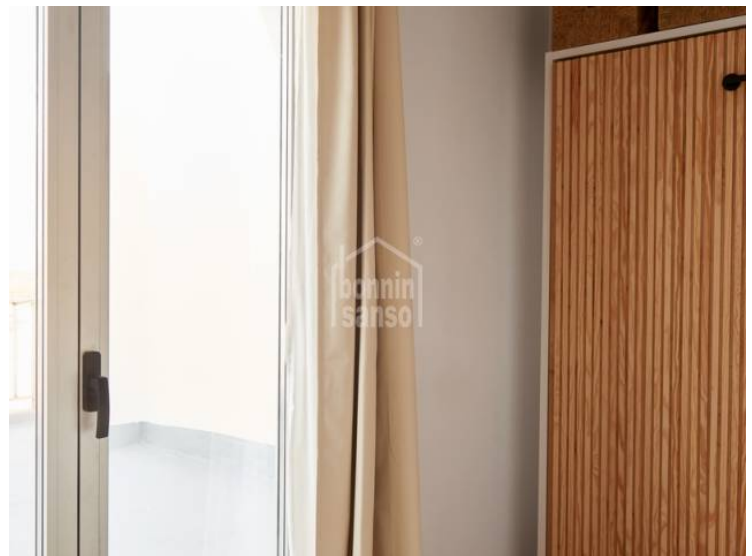

La información proporcionada ha sido facilitada por terceros con carácter meramente informativo y se considera correcta. No obstante, está sujeta a posibles errores, cambios de precio y retirada del mercado sin previo aviso.

*A estos precios deberá añadirse el IVA o ITP vigente en cada momento, así como los gastos de notaría y registro.

**En el caso de obra nueva, la fiscalidad aplicable será del 10% de IVA + 1.5% de AID, además de los gastos de notaría y registro.



La información proporcionada ha sido facilitada por terceros con carácter meramente informativo y se considera correcta. No obstante, está sujeta a posibles errores, cambios de precio y retirada del mercado sin previo aviso.

*A estos precios deberá añadirse el IVA o ITP vigente en cada momento, así como los gastos de notaría y registro.

**En el caso de obra nueva, la fiscalidad aplicable será del 10% de IVA + 1 5% de AID, además de los gastos de notaría y registro.

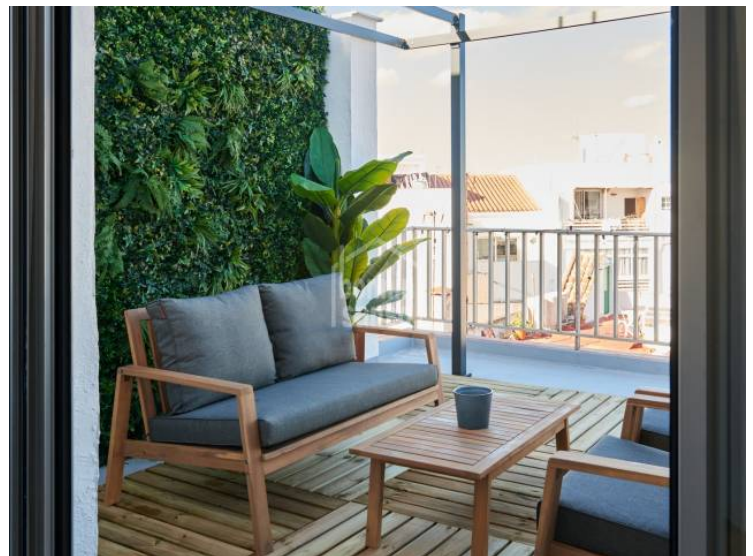

La información proporcionada ha sido facilitada por terceros con carácter meramente informativo y se considera correcta. No obstante, está sujeta a posibles errores, cambios de precio y retirada del mercado sin previo aviso.

*A estos precios deberá añadirse el IVA o ITP vigente en cada momento, así como los gastos de notaría y registro.

**En el caso de obra nueva, la fiscalidad aplicable será del 10% de IVA + 1.5% de AID, además de los gastos de notaría y registro.

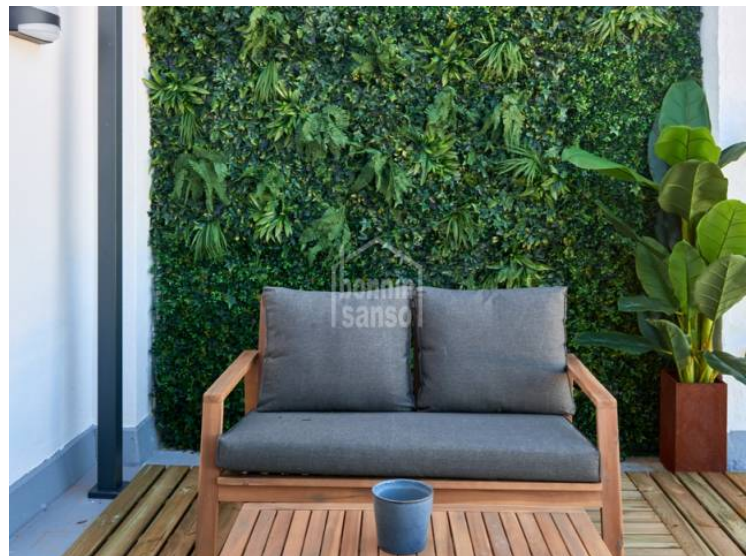
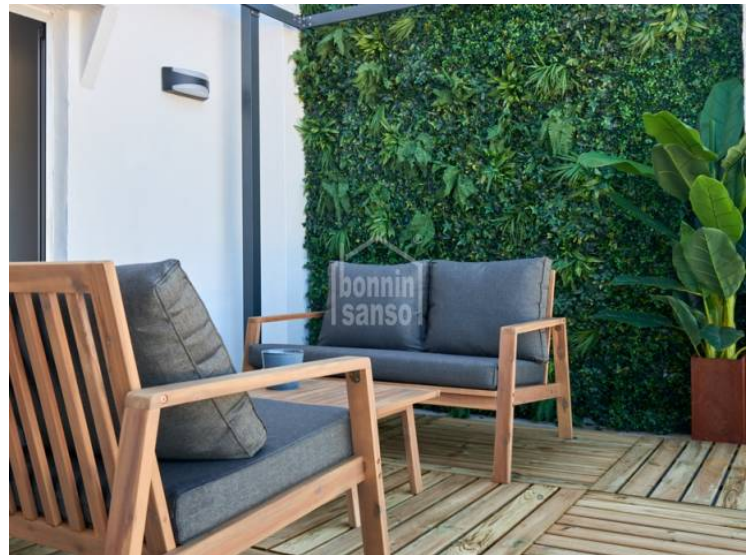

La información proporcionada ha sido facilitada por terceros con carácter meramente informativo y se considera correcta. No obstante, está sujeta a posibles errores, cambios de precio y retirada del mercado sin previo aviso.

*A estos precios deberá añadirse el IVA o ITP vigente en cada momento, así como los gastos de notaría y registro.

**En el caso de obra nueva, la fiscalidad aplicable será del 10% de IVA + 1 5% de AID, además de los gastos de notaría y registro.



La información proporcionada ha sido facilitada por terceros con carácter meramente informativo y se considera correcta. No obstante, está sujeta a posibles errores, cambios de precio y retirada del mercado sin previo aviso.

*A estos precios deberá añadirse el IVA o ITP vigente en cada momento, así como los gastos de notaría y registro.

**En el caso de obra nueva, la fiscalidad aplicable será del 10% de IVA + 1.5% de AID, además de los gastos de notaría y registro.



La información proporcionada ha sido facilitada por terceros con carácter meramente informativo y se considera correcta. No obstante, está sujeta a posibles errores, cambios de precio y retirada del mercado sin previo aviso.

*A estos precios deberá añadirse el IVA o ITP vigente en cada momento, así como los gastos de notaría y registro.

**En el caso de obra nueva, la fiscalidad aplicable será del 10% de IVA + 1.5% de AID, además de los gastos de notaría y registro.