Espace Commercial/Business en Mahón (City)

Réf.: 25610

Spacious business premises with great potential in the area of Avenida Menorca, established residential and retail area in Mahon. It has more than 990 m² spread over three storeys, ground floor and a double basement, although due to the nature of the land, most of it has natural light. Over the past few years it has been used as a gym and still holds a license to continue with this activity. There are various rooms - bathrooms, changing rooms, sauna, office and a bar / cafeteria. Do not hesitate to contact us for more information and an on-site visit, this may be the business opportunity you have been looking for.

5 | 2 | m² 990

Prix de vente: **415.000 €**
Prix de location: **1.500 € / mois**
Disponible

	Cons.	Emis.
A		
B	160	45
C		
D		
E		
F		
G		

Les informations présentées sont fournies par des tiers à titre indicatif et sont supposées corrects.
Les données sont sujettes à des erreurs, changements de prix et retrait sans préavis.

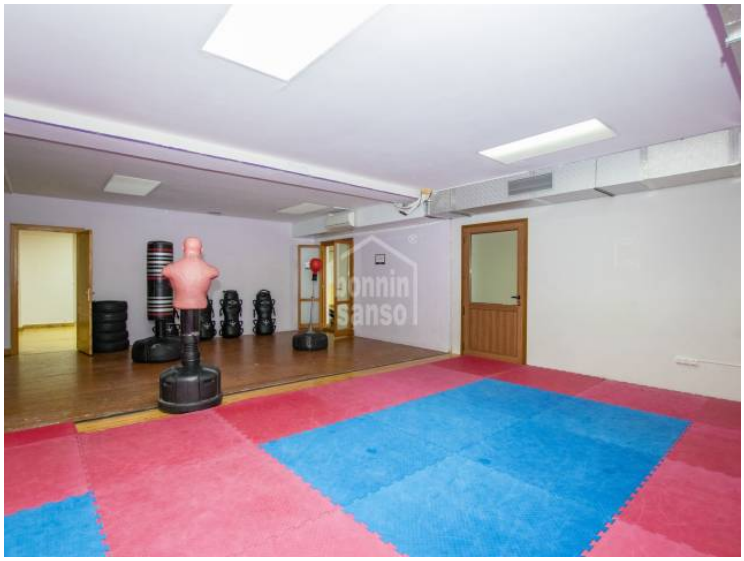

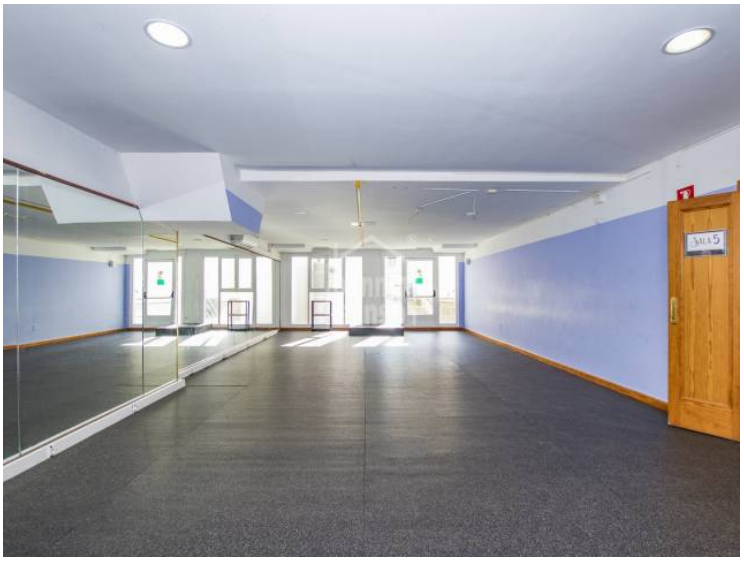

Les informations présentées sont fournies par des tiers à titre indicatif et sont supposées corrects.
Les données sont sujettes à des erreurs, changements de prix et retrait sans préavis.

Les informations présentées sont fournies par des tiers à titre indicatif et sont supposées corrects.
Les données sont sujettes à des erreurs, changements de prix et retrait sans préavis.

Les informations présentées sont fournies par des tiers à titre indicatif et sont supposées corrects.
Les données sont sujettes à des erreurs, changements de prix et retrait sans préavis.

Les informations présentées sont fournies par des tiers à titre indicatif et sont supposées corrects.
Les données sont sujettes à des erreurs, changements de prix et retrait sans préavis.

Les informations présentées sont fournies par des tiers à titre indicatif et sont supposées corrects.
Les données sont sujettes à des erreurs, changements de prix et retrait sans préavis.

Les informations présentées sont fournies par des tiers à titre indicatif et sont supposées corrects.
Les données sont sujettes à des erreurs, changements de prix et retrait sans préavis.