

Terrain constructible avec vue sur la mer, Coves Noves, Minorque

Réf.: 26895

Parcelle de 1 231 m² Paramètres urbanistiques : □ Usage principal : maison individuelle isolée □ Façade minimale : 15 m □ Constructibilité maximale : 0,35 m²/m² de terrain □ Hauteur maximale : 7,00 m (3,50 m depuis la rue) □ Nombre d'étages : 2 (rez-de-chaussée + étage) □ Reculs : 5 m de la voie publique ; 3 m entre parcelles ; 3 m entre bâtiments Parcelle minimale divisible : 1 000 m² □ Densité : 1 logement pour 600 m² Cette parcelle est déjà raccordée au réseau d'assainissement, permettant de déposer un projet de construction. Équipements : club social avec restaurant, piscine, courts de paddle et tennis, salle de sport, etc. À cinq minutes du port de plaisance d'Addaya (1,5 km) et à 1,8 km du golf de Son Parc. Renseignez-vous auprès de votre conseiller de confiance sur le service de Project Management.



Prix: 369.528 €

	Cons.	Emis.
A		
B		
C		
D		
E		
F		
G		
Exento	X	X

Les informations présentées sont fournies par des tiers à titre indicatif et sont supposées correctes.
Les données sont sujettes à des erreurs, changements de prix et retrait sans préavis.

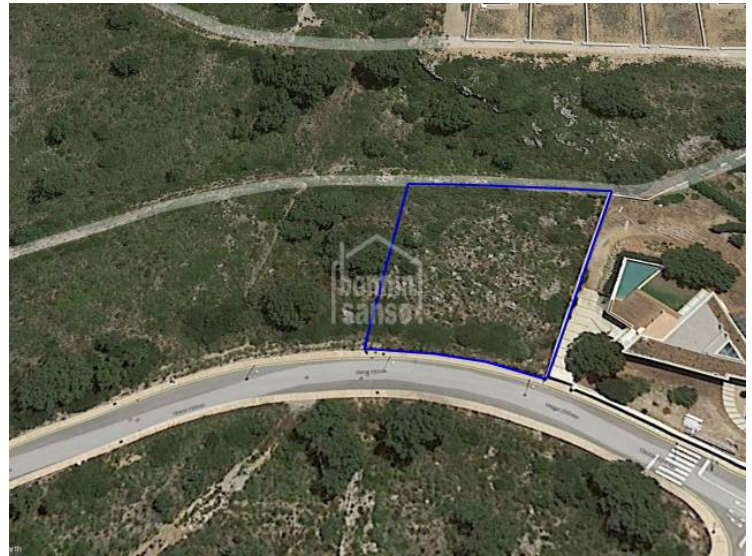
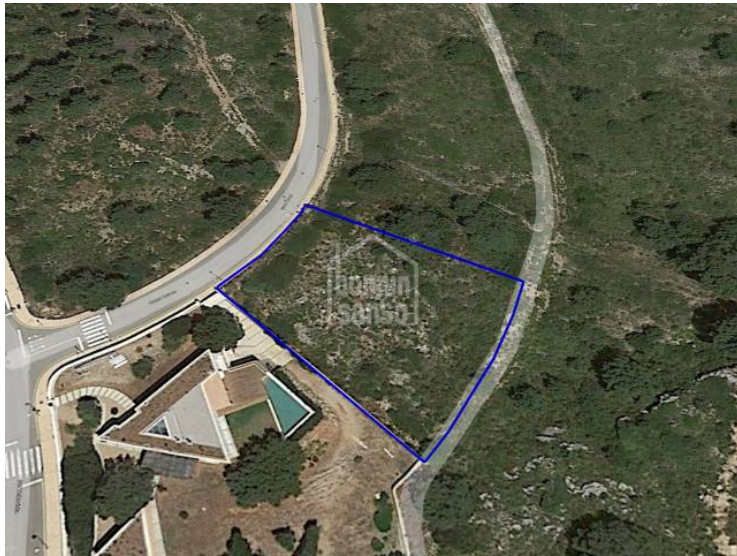

Les informations présentées sont fournies par des tiers à titre indicatif et sont supposées corrects.
Les données sont sujettes à des erreurs, changements de prix et retrait sans préavis.