A la recherche d'un projet a Minorque?

Réf.: 29655

A la recherche d'un projet ?. Terrain de 1800 mètres carrés situé dans l'urbanisation Coves Noves. Possibilité de construire jusqu'à 3 villas. Tout à l'égout, électricité et eau au pied de la parcelle. Possibilité de construction : Paramètres urbains : Utilisation préférentielle des maisons unifamiliales isolées Front de parcelle minimum 15.00m Max constructible 0,35m² / m² de terrain Hauteur maximale réglementaire 7,00m (3,50m maximum depuis la rue) Nom d'étages 2 (rez-de-chaussée + premier étage) Retraits aux voies publiques 5m ; entre parcelle 3m; et entre les bâtimen 3m. Terrain séparé minimum 1000m². Intensité d'utilisation 1 logement pour 600 m². Il est important de noter cette parcelle dispose déjà d'un raccordement au réseau d'égouts, de sorte que le traitement des projets de construction est possible. Club social avec restaurant, piscine, courts de paddle-tennis. Tennis. Salle de sport etc À cinq minutes de la

m² 1800

Prix: **720.000 €**

	Cons.	Emis.
A		
B		
C		
D		
E		
F		
G		

Les informations présentées sont fournies par des tiers à titre indicatif et sont supposées corrects.
Les données sont sujettes à des erreurs, changements de prix et retrait sans préavis.

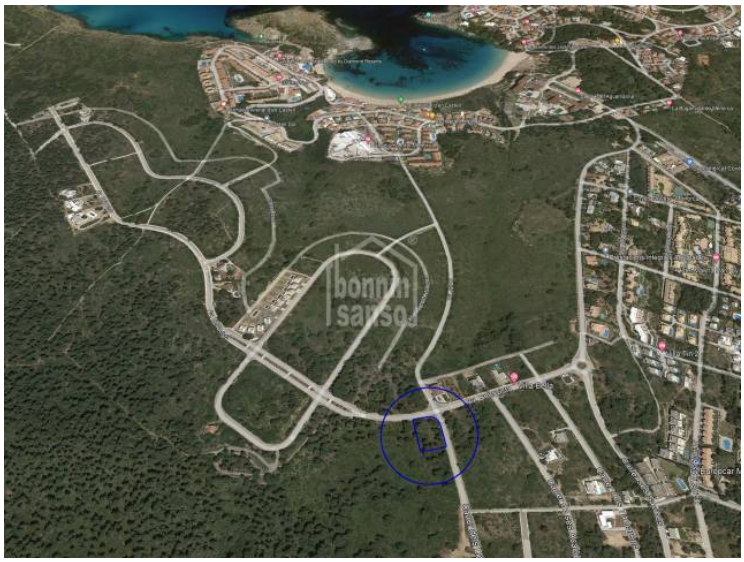

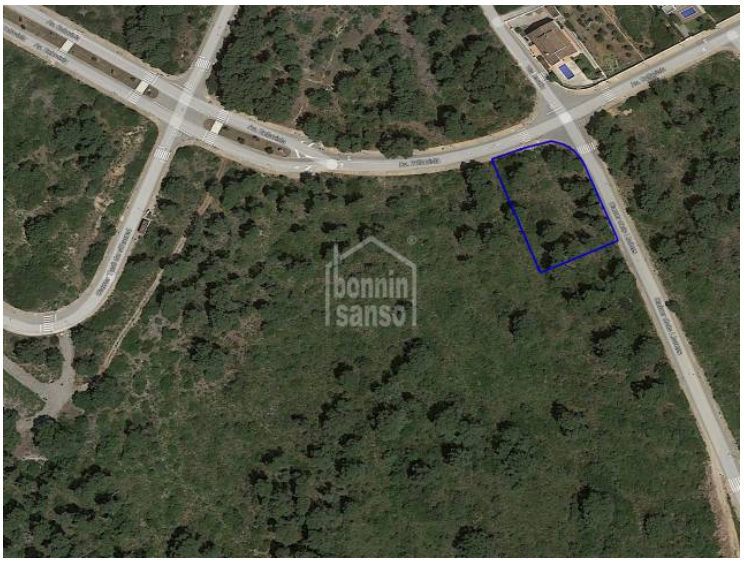

Les informations présentées sont fournies par des tiers à titre indicatif et sont supposées corrects.
Les données sont sujettes à des erreurs, changements de prix et retrait sans préavis.