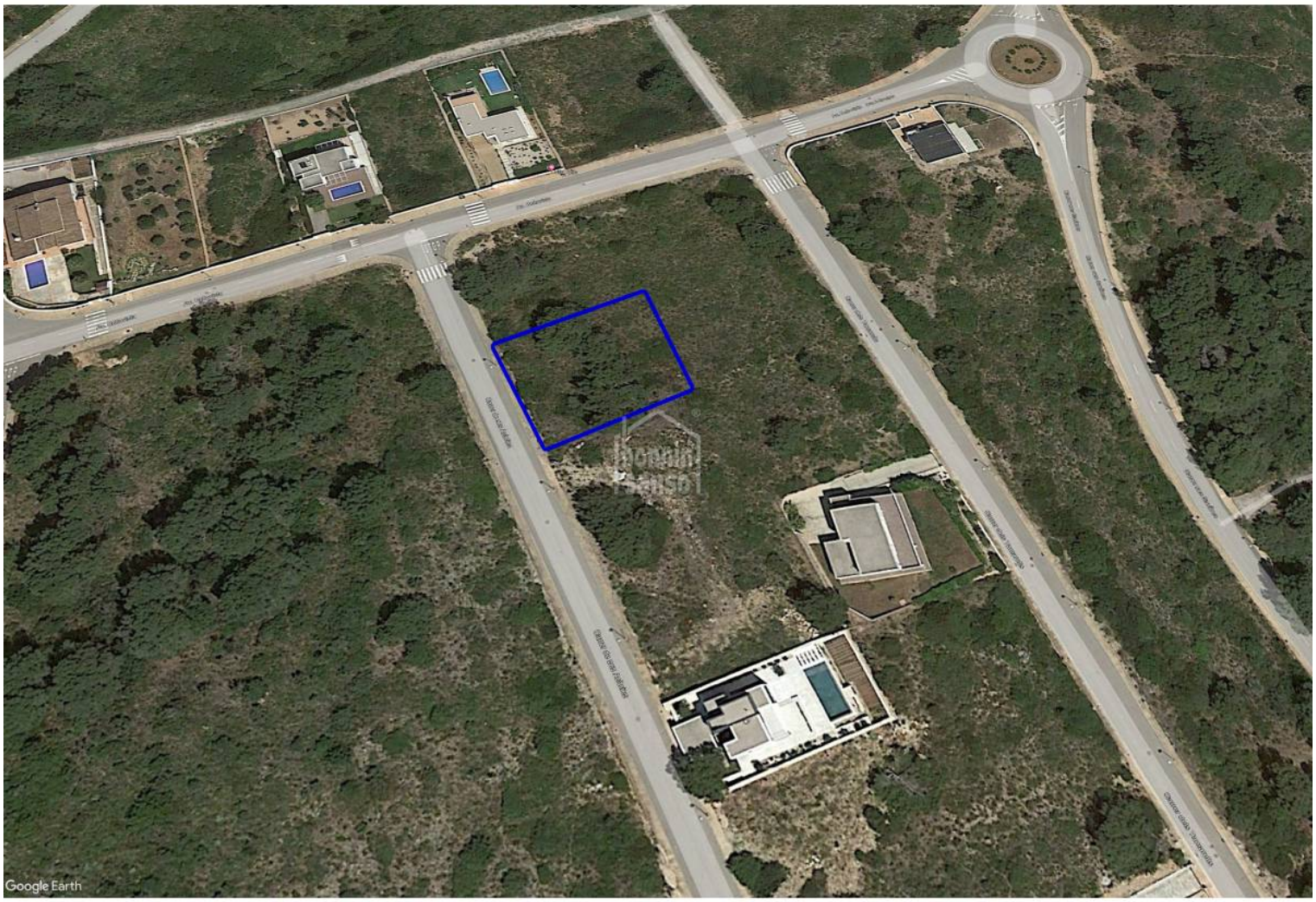

Edificabili in Coves Noves

Rif.: 14622

Building plot of 1010 sq mts located in Coves Noves. Sewerage, electricity and Water connections at the foot of the plot. Ideal location to build a detached villa on one or two levels with swimming pool. Social club with restaurant, swimming pool, paddle tennis courts . Gym etc. Five minutes from Addaya Marina (1.5km) and 1.8 km from Son Parc Golf Club.

1010 m²

Prezzo: **354.000 €**

	Cons.	Emis.
A		
B		
C		
D		
E		
F		
G		
Exento		X

Le informazioni visualizzate sono fornite da terzi per solo informazioni e sono assunto corretta.
I dati sono soggetti ad errori, variazioni dei prezzi e il ritiro senza preavviso.

Le informazioni visualizzate sono fornite da terzi per solo informazioni e sono assunto corretta.
I dati sono soggetti ad errori, variazioni dei prezzi e il ritiro senza preavviso.