Edificabili in Coves Noves

Rif.: 19683

Lotto di 673 m² situato nella rinomata urbanizzazione di Coves Noves. Allacciamenti a fognatura, elettricità e acqua direttamente al terreno. Possibilità di costruire una villa indipendente su due piani con piscina. Opzione di includere un progetto di base. Club sociale con ristorante, piscina, campi da paddle-tennis, tennis e palestra. A soli cinque minuti dal porto turistico di Addaya (1,5 km) e a 1,8 km dal Golf Son Parc.

673 m²

Prezzo: **Consultare**

	Cons.	Emis.
A		
B		
C		
D		
E		
F		
G		
Exento	X	X

Le informazioni visualizzate sono fornite da terzi per solo informazioni e sono assunto corretta.
I dati sono soggetti ad errori, variazioni dei prezzi e il ritiro senza preavviso.

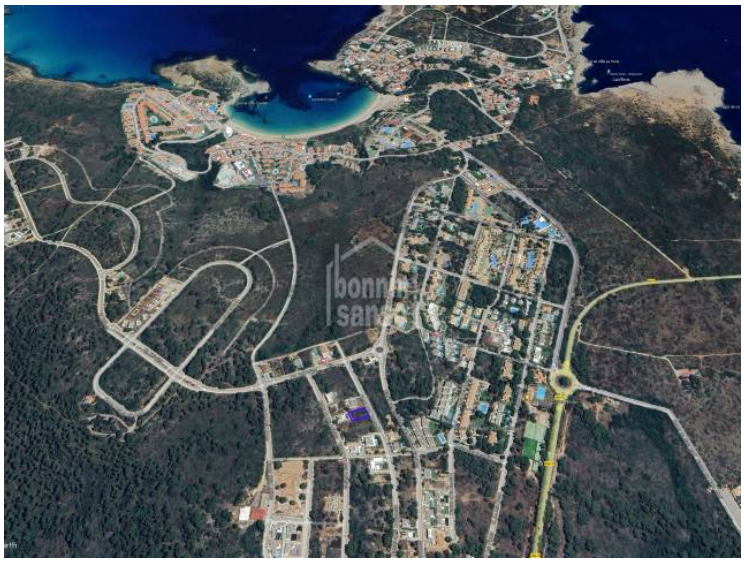

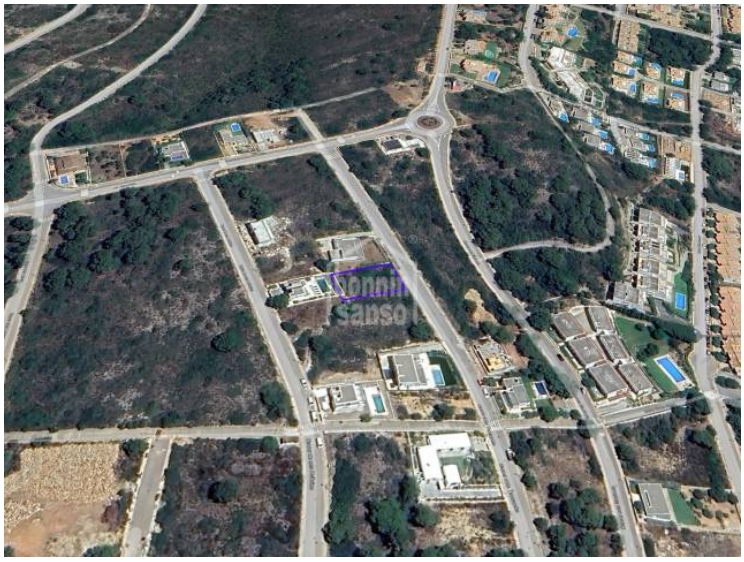

Le informazioni visualizzate sono fornite da terzi per solo informazioni e sono assunto corretta.
I dati sono soggetti ad errori, variazioni dei prezzi e il ritiro senza preavviso.

Le informazioni visualizzate sono fornite da terzi per solo informazioni e sono assunto corretta.
I dati sono soggetti ad errori, variazioni dei prezzi e il ritiro senza preavviso.