



Casa nel pieno centro città, a pochi minuti dal porto di Mahón, Minorca

Rif.: 25445

Un'opportunità unica nel cuore di Mahón. Questa elegante casa a schiera vanta una posizione impareggiabile, a pochi passi dal porto, dal Municipio e dall'area commerciale e storica della capitale di Minorca. Una soluzione ideale sia come residenza che come investimento. Distribuita su più livelli, la proprietà offre grande versatilità e si presta a molteplici progetti. Il piano terra ospita un ampio locale commerciale con diverse zone di deposito, un patio interno che garantisce privacy e accesso diretto al piano interrato. Il primo piano, attualmente adibito a uffici, dispone di due studi, due ulteriori ambienti polivalenti e un bagno, risultando perfetto per usi professionali o per una futura riconversione residenziale. Al secondo piano si trova un appartamento completamente indipendente con zona notte, bagno, soggiorno-pranzo e cucina. La terrazza sul tetto, dotata di lavanderia, offre uno spazio esterno riservato e un valore aggiunto per un progetto



Prezzo: 595.000 €

	Cons.	Emis.
A		
B		
C		
D	97.2	25.3
E		
F		
G		

Le informazioni fornite sono state messe a disposizione da terzi a titolo puramente informativo e si ritengono corrette. Tuttavia, possono essere soggette a errori, variazioni di prezzo o ritiro dal mercato senza preavviso.

*Ai prezzi indicati devono essere aggiunti l'IVA o l'imposta di trasferimento (ITP) vigente, nonché le spese notarili e di registrazione.

**Nel caso di nuove costruzioni, la fiscalità applicabile sarà del 10% di IVA + 1.5% di imposta di bollo (AID), oltre alle spese notarili e di

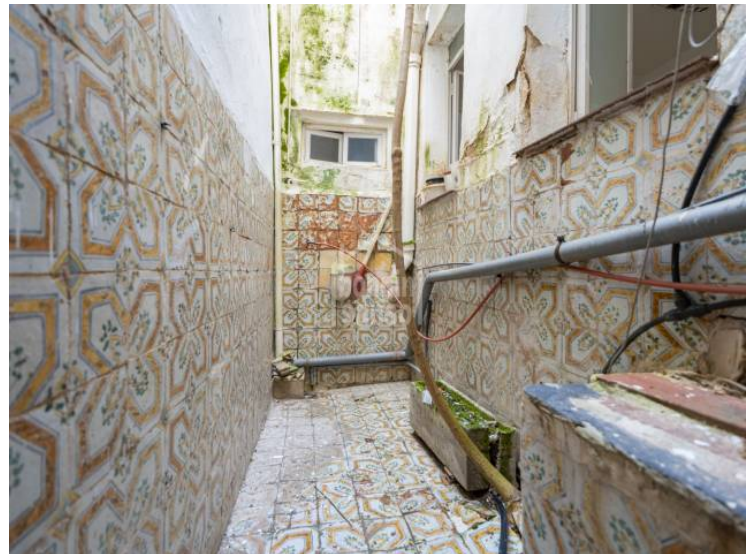

Le informazioni fornite sono state messe a disposizione da terzi a titolo puramente informativo e si ritengono corrette. Tuttavia, possono essere soggette a errori, variazioni di prezzo o ritiro dal mercato senza preavviso.

*Ai prezzi indicati devono essere aggiunti l'IVA o l'imposta di trasferimento (ITP) vigente, nonché le spese notarili e di registrazione.

**Nel caso di nuove costruzioni, la fiscalità applicabile sarà del 10% di IVA + 1,5% di imposta di bollo (AID), oltre alle spese notarili e di



Le informazioni fornite sono state messe a disposizione da terzi a titolo puramente informativo e si ritengono corrette. Tuttavia, possono essere soggette a errori, variazioni di prezzo o ritiro dal mercato senza preavviso.

*Ai prezzi indicati devono essere aggiunti l'IVA o l'imposta di trasferimento (ITP) vigente, nonché le spese notarili e di registrazione.

**Nel caso di nuove costruzioni, la fiscalità applicabile sarà del 10% di IVA + 1,5% di imposta di bollo (AID), oltre alle spese notarili e di



Le informazioni fornite sono state messe a disposizione da terzi a titolo puramente informativo e si ritengono corrette. Tuttavia, possono essere soggette a errori, variazioni di prezzo o ritiro dal mercato senza preavviso.

*Ai prezzi indicati devono essere aggiunti l'IVA o l'imposta di trasferimento (ITP) vigente, nonché le spese notarili e di registrazione.

**Nel caso di nuove costruzioni, la fiscalità applicabile sarà del 10% di IVA + 1,5% di imposta di bollo (AID), oltre alle spese notarili e di



Le informazioni fornite sono state messe a disposizione da terzi a titolo puramente informativo e si ritengono corrette. Tuttavia, possono essere soggette a errori, variazioni di prezzo o ritiro dal mercato senza preavviso.

*Ai prezzi indicati devono essere aggiunti l'IVA o l'imposta di trasferimento (ITP) vigente, nonché le spese notarili e di registrazione.

**Nel caso di nuove costruzioni, la fiscalità applicabile sarà del 10% di IVA + 1,5% di imposta di bollo (AID), oltre alle spese notarili e di



Le informazioni fornite sono state messe a disposizione da terzi a titolo puramente informativo e si ritengono corrette. Tuttavia, possono essere soggette a errori, variazioni di prezzo o ritiro dal mercato senza preavviso.

*Ai prezzi indicati devono essere aggiunti l'IVA o l'imposta di trasferimento (ITP) vigente, nonché le spese notarili e di registrazione.

**Nel caso di nuove costruzioni, la fiscalità applicabile sarà del 10% di IVA + 1,5% di imposta di bollo (AID), oltre alle spese notarili e di



LA AGENCIA INMOBILIARIA DE REFERENCIA EN MENORCA DESDE 1988

ESTATE AGENTS | AGENCE IMMOBILIÈRE
AGENZIA IMMOBILIARE | IMMOBILIENAGENTUR



AGENZIA INMOBILIARE DESDE 1988
ESTATE AGENTS | AGENCE IMMOBILIÈRE
AGENZIA IMMOBILIARE | IMMOBILIENAGENTUR

🇪🇸 Disponemos de más fotografías de la propiedad.
Contáctenos para más información.

🇬🇧 We have more photographs of this property.
Please contact us for more information.

🇫🇷 Nous avons plus de photos de cette propriété.
Contactez nous pour plus d'informations.

NUESTRAS OFICINAS:	MAJÓN Carrer Nou, 14-16 (+34) 971 35 04 05	CIUTADELLA Aving. Comptador, 72 (+34) 971 48 22 00	MERCADAL Aving. Via Rorria, 9 (+34) 971 154 168	SANT LLUÍS Aving. De Sa Pau, 65 (+34) 971 150 083	CALA MILLOR Aving. San Boni Terrers, 4 (+34) 971 587 507
---------------------------	---	---	--	--	---

Le informazioni fornite sono state messe a disposizione da terzi a titolo puramente informativo e si ritengono corrette. Tuttavia, possono essere soggette a errori, variazioni di prezzo o ritiro dal mercato senza preavviso.

*Ai prezzi indicati devono essere aggiunti l'IVA o l'imposta di trasferimento (ITP) vigente, nonché le spese notarili e di registrazione.

**Nel caso di nuove costruzioni, la fiscalità applicabile sarà del 10% di IVA + 1,5% di imposta di bollo (AID), oltre alle spese notarili e di