Villa/Edificabili in Cala Llonga

Rif.: 29434

Make your dream come true! Premiere your own prefabricated villa in the urbanization of Cala Llonga, Menorca An ideal location as it is just a few minutes from the city of Mahon and the Menorca airport. The sale includes the plot, project and the construction of a prefabricated house where you can choose the finishes according to your own taste. Do not miss this opportunity and request more information!

204 m² | 510 m²

Prezzo: **750.000 €**

	Cons.	Emis.
A		
B		
C		
D		
E		
F		
G		

Le informazioni visualizzate sono fornite da terzi per solo informazioni e sono assunto corretta.
I dati sono soggetti ad errori, variazioni dei prezzi e il ritiro senza preavviso.

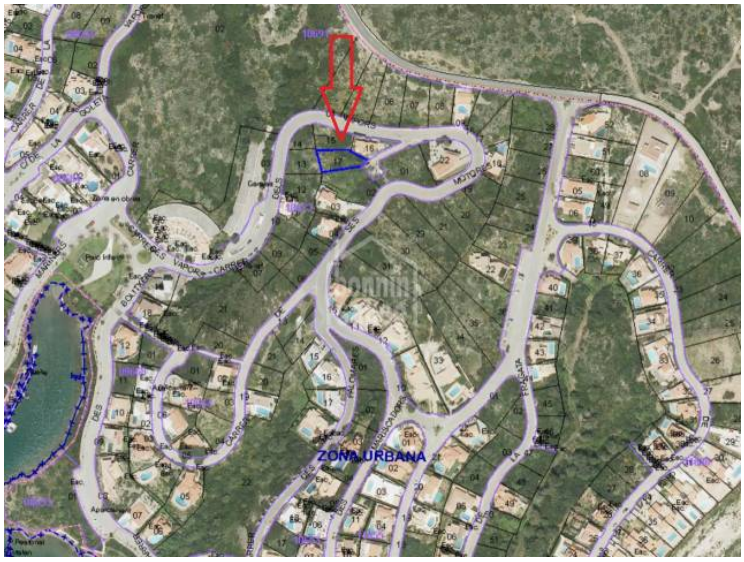

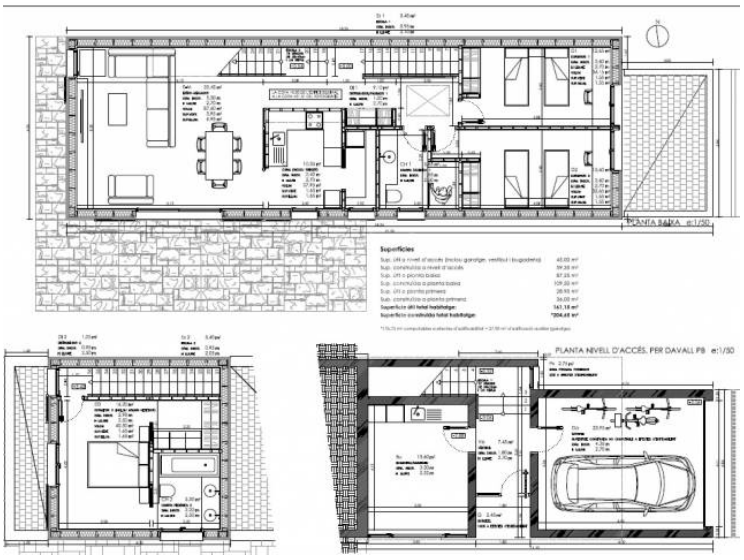

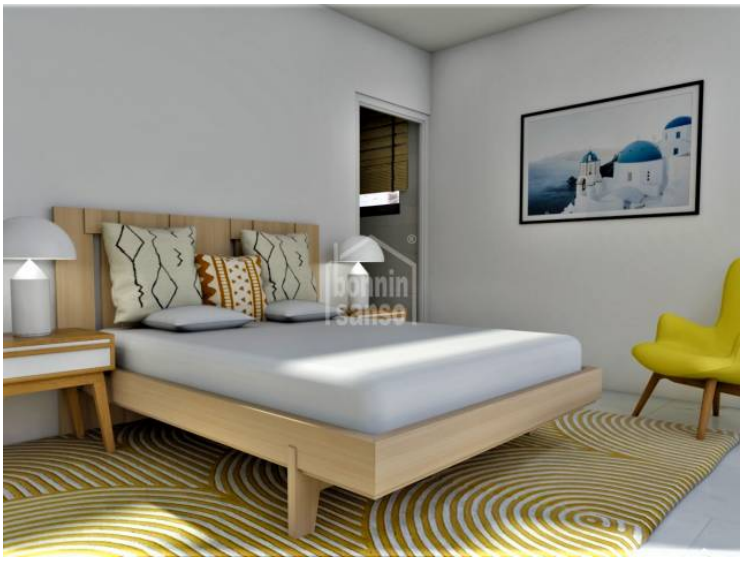

Le informazioni visualizzate sono fornite da terzi per solo informazioni e sono assunto corretta.
I dati sono soggetti ad errori, variazioni dei prezzi e il ritiro senza preavviso.

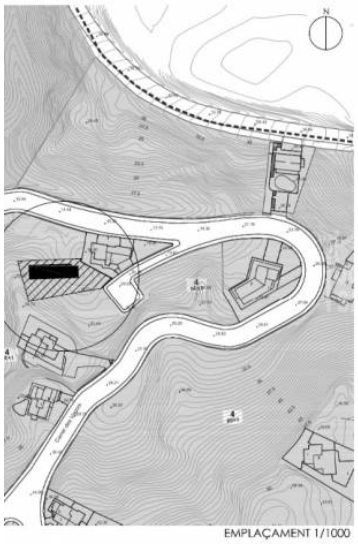

Le informazioni visualizzate sono fornite da terzi per solo informazioni e sono assunto corretta.
I dati sono soggetti ad errori, variazioni dei prezzi e il ritiro senza preavviso.