



Edificabili in Son Parc

Rif.: 90621

Investment opportunity in Menorca . Residential, building land on the north coast of Menorca, in Son Parc, the only urbanisation on the island with a golf course, as well as a spectacular beach, Arenal de Son Saura. Restaurants, supermarkets and amenities close by. . Son Parc, comes under the area of Es Mercadal, the most northerly point of the Balearic Islands, and is located 21 km from Mahón and 15 from Fornells. The plot is located in a holiday area which is mostly used for second residences. It has an area of more than 73,000m², with the possibility of building just over 25,000m² of construction to develop up to 120 housing units.



25692 m²

73407 m²

Prezzo: **Consultare**

	Cons.	Ems.
A		
B		
C		
D		
E		
F		
G		
Exento	X	X

Le informazioni visualizzate sono fornite da terzi per solo informazioni e sono assunto corretta. I dati sono soggetti ad errori, variazioni dei prezzi e il ritiro senza preavviso.

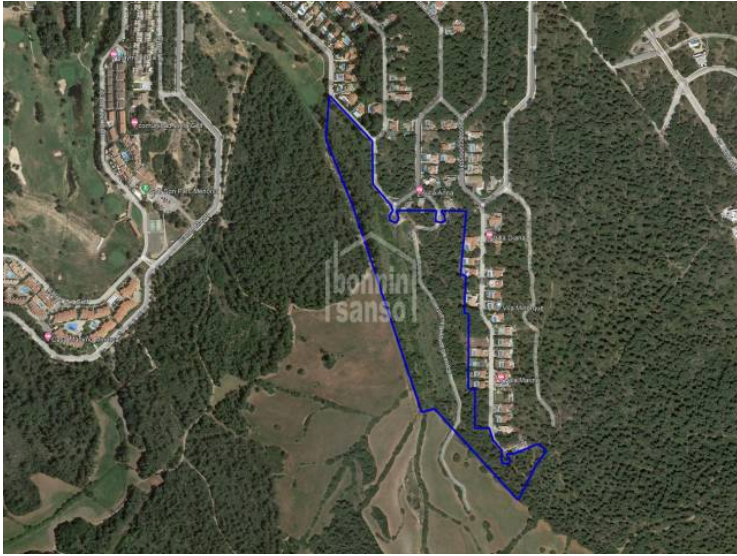

Le informazioni visualizzate sono fornite da terzi per solo informazioni e sono assunto corretta.
I dati sono soggetti ad errori, variazioni dei prezzi e il ritiro senza preavviso.