



Incantevole villa a Binibeca a pochi minuti dalla spiaggia, Minorca

Rif.: 92870

Situata in una delle zone più richieste di Binibeca, questa villa curata alla perfezione unisce il carattere minorchino al comfort moderno, a soli tre minuti a piedi dalla spiaggia. La sua architettura tradizionale e originale dona subito fascino, mentre la zona piscina completamente privata e l'ampio giardino frontale rendono la vita all'aperto estremamente piacevole. All'interno la casa offre tre ampie camere matrimoniali, due bagni e un soggiorno su due livelli con camino. La cucina è affiancata da una lavanderia separata e l'aria condizionata nelle camere assicura comfort tutto l'anno. Il garage aggiunge spazio di deposito pratico e comodità. La terrazza coperta gode di vista mare in lontananza, un luogo perfetto per colazioni rilassate o aperitivi al tramonto. Ben tenuta e pronta da vivere, è una casa costiera accogliente che racchiude la semplicità e il fascino autentico di Binibeca, a due passi dal mare.



Prezzo: 950.000 €

	Cons.	Emis.
A		
B		
C		
D		
E	198	53
F		
G		

Le informazioni fornite sono state messe a disposizione da terzi a titolo puramente informativo e si ritengono corrette. Tuttavia, possono essere soggette a errori, variazioni di prezzo o ritiro dal mercato senza preavviso.

*Ai prezzi indicati devono essere aggiunti l'IVA o l'imposta di trasferimento (ITP) vigente, nonché le spese notarili e di registrazione.

**Nel caso di nuove costruzioni, la fiscalità applicabile sarà del 10% di IVA + 1,5% di imposta di bollo (AID), oltre alle spese notarili e di



Le informazioni fornite sono state messe a disposizione da terzi a titolo puramente informativo e si ritengono corrette. Tuttavia, possono essere soggette a errori, variazioni di prezzo o ritiro dal mercato senza preavviso.

*Ai prezzi indicati devono essere aggiunti l'IVA o l'imposta di trasferimento (ITP) vigente, nonché le spese notarili e di registrazione.

**Nel caso di nuove costruzioni, la fiscalità applicabile sarà del 10% di IVA + 1,5% di imposta di bollo (AID), oltre alle spese notarili e di



Le informazioni fornite sono state messe a disposizione da terzi a titolo puramente informativo e si ritengono corrette. Tuttavia, possono essere soggette a errori, variazioni di prezzo o ritiro dal mercato senza preavviso.

*Ai prezzi indicati devono essere aggiunti l'IVA o l'imposta di trasferimento (ITP) vigente, nonché le spese notarili e di registrazione.

**Nel caso di nuove costruzioni, la fiscalità applicabile sarà del 10% di IVA + 1,5% di imposta di bollo (AID), oltre alle spese notarili e di

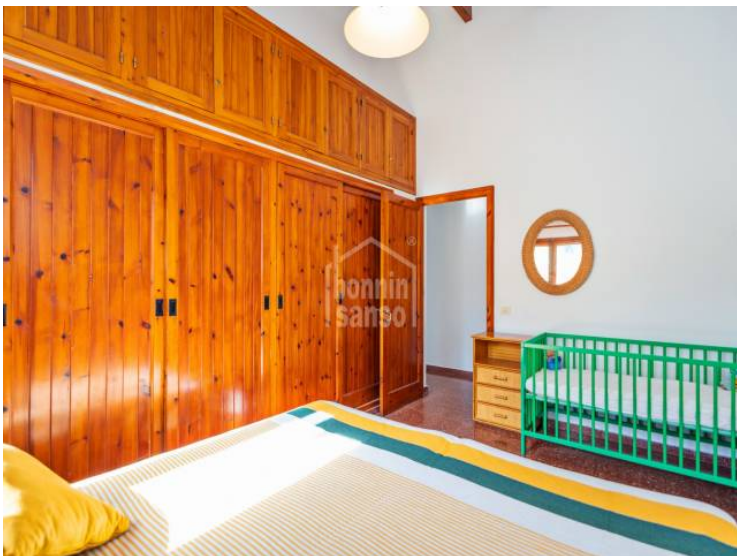

Le informazioni fornite sono state messe a disposizione da terzi a titolo puramente informativo e si ritengono corrette. Tuttavia, possono essere soggette a errori, variazioni di prezzo o ritiro dal mercato senza preavviso.

*Ai prezzi indicati devono essere aggiunti l'IVA o l'imposta di trasferimento (ITP) vigente, nonché le spese notarili e di registrazione.

**Nel caso di nuove costruzioni, la fiscalità applicabile sarà del 10% di IVA + 1,5% di imposta di bollo (AID), oltre alle spese notarili e di



Le informazioni fornite sono state messe a disposizione da terzi a titolo puramente informativo e si ritengono corrette. Tuttavia, possono essere soggette a errori, variazioni di prezzo o ritiro dal mercato senza preavviso.

*Ai prezzi indicati devono essere aggiunti l'IVA o l'imposta di trasferimento (ITP) vigente, nonché le spese notarili e di registrazione.

**Nel caso di nuove costruzioni, la fiscalità applicabile sarà del 10% di IVA + 1,5% di imposta di bollo (AID), oltre alle spese notarili e di



LA AGENCIA INMOBILIARIA DE REFERENCIA EN MENORCA DESDE 1988

ESTATE AGENTS | AGENCE IMMOBILIERE
AGENZIA IMMOBILIARE | IMMOBILIENAGENTUR



AGENZIA IMMOBILIARE **AGENCE IMMOBILIERE** **IMMOBILIENAGENTUR**

AGENCIA INMOBILIARIA DESDE 1988

ESTATE AGENTS **AGENCE IMMOBILIERE**
AGENZIA IMMOBILIARE **IMMOBILIENAGENTUR**

🇪🇸 **Disponemos de más fotografías de la propiedad.**
Contáctenos para más información.

🇬🇧 **We have more photographs of this property.**
Please contact us for more information.

🇫🇷 **Nous avons plus de photos de cette propriété.**
Contactez nous pour plus d'informations.

MAHÓN Carrer Nou, 14-16 (+34) 971 25 04 03	CIUTADELLA Aving. Conqueridor, 72 (+34) 971 43 22 00	MERCADAL Aving. Via Ronda, 6 (+34) 971 134 168	SANT LLUÍS Aving. De Sa Pau, 65 (+34) 971 150 083	CALA MILLOR Aving. Son Bon Temps, 4 (+34) 971 367 597
---	---	---	--	--

Le informazioni fornite sono state messe a disposizione da terzi a titolo puramente informativo e si ritengono corrette. Tuttavia, possono essere soggette a errori, variazioni di prezzo o ritiro dal mercato senza preavviso.

*Ai prezzi indicati devono essere aggiunti l'IVA o l'imposta di trasferimento (ITP) vigente, nonché le spese notarili e di registrazione.

**Nel caso di nuove costruzioni, la fiscalità applicabile sarà del 10% di IVA + 1,5% di imposta di bollo (AID) oltre alle spese notarili e di